ఇతర రాష్ట్రాలు, ప్రపంచ దేశాల ముఖ్యమైన పరిణామాలు
సామాజిక, ఆర్థిక, రాజకీయ పుస్తక సమీక్షలు
ప్రతి ఆదివారం 'వార్త' మెయిన్‌లో ఒక పూర్తి పేజీ

తెలుగు జాతీయ దినపత్రిక
వార్త
epaper.vaartha.com WWW.VAARTHA.COM
తాడేపల్లిగూడెం : fb.com/vaartha
PUBLISHED FROM TADEPALLIGUDEM, VIJAYAWADA, HYDERABAD, VISAKHAPATNAM, RAJAHMUNDRY, KADAPA, NIZAMABAD, ONGOLE, WARANGAL, TIRUPATHI, ANANTAPUR, KURNOOL, KARIMNAGAR, MAHABUBNAGAR, KHAMMAM, NELLORE, NALGONDA, GUNTUR, SRIKAKULAM
20-11-2023 సోమవారం సంపుటి : 29 సంచిక : 290, పేజీలు : 10+4 వెల : 6.50

బందీల విడుదలపై హమాస్, ఇజ్రాయెల్ ఒప్పందం? 5లో

చైనా కట్టడికోసం జపాన్‌కు దీర్ఘశ్రేణి క్షిపణులు

కాలుష్య నివారణకు గట్టి చర్యలు

● నిబంధనలు ఉల్లంఘిస్తే పరిశ్రమలు మూసివేత ● కిడ్నీ వ్యాధుల శాశ్వత పరిష్కారానికి కృషి ● మూత్రపిండాల చికిత్స ఆరోగ్యశ్రీ పరిధిలోకి ● మండల స్థాయిలోను డయాలసిస్ కేంద్రాలు: సిఎం జగన్

విజయవాడ,నవంబరు19,ప్రభాతవార్తప్రతినిధి: కిడ్నీ వ్యాధులు ప్రబలడానికి కారణాలను అన్వేషించి, వాటిని శాశ్వతంగా పరిష్కరించే దిశలో ప్రభుత్వం చర్యలు చేపట్టాలని సిఎం జగన్ అధికార యంత్రానికి ఆదేశాలు జారీ చేసారు. వ్యవసాయ ఆధారిత పరిశ్రమల నుంచి వచ్చే వ్యర్థాలను తగిన విధానాలు పాటించకుండా,చెరువుల్లో,నదుల్లో వదులుతున్నారనే అభియోగాలపై కాలుష్యనియంత్ర అధికార యంత్రాంగం తీవ్రంగా స్పందించాలన్నారు. కాలుష్యంకారణంగా కిడ్నీ, క్యాన్సర్ వ్యాధులు వస్తున్నాయనే ప్రజా అభియోగాలను సిఎం జగన్ తీవ్ర విషయంగానే పరిగణించారు. దాంతో ఆయన రాష్ట్ర పోల్యూషన్‌బోర్డు,జిల్లా కలెక్టరులు, క్షేత్రస్థాయి అధికారులకు ఆదేశాలు జారీ చేస్తూ ప్రతి పరిశ్రమకాలుష్యనియంత్రణ పరికరాలు, ఇతర యాంత్రీక ఏర్పాట్లు చేసే విధంగా చర్యలు తీసుకోవాలని స్పష్టం చేసారు. ఈ విషయంలో కాలుష్య నియంత్రణ యంత్రాంగం కచ్చితమైన నివేదికలు ఇవ్వాలని,లేని పక్షంలో జరిగే ప్రతి అనర్థానికి వారిని బాధ్యులను చేస్తామన్నారు. కాలుష్య నియంత్ర చర్యలు తీసుకొకపోవడం, చెరువులు, నదులను కలుషితం చేయడంవంటి దుశ్చర్యలకు పాల్పడే వారిపై కఠిన చర్యలు తీసుకోవాలని ఆదేశించారు. అవసరమైతే ఆయా పరిశ్రమలను సీజ్, చేయాలని, భారీగా జరిమానా విధించాలని ఆదేశించారు. అధికారులు మానవతాదృక్పథంలో వ్యవహరించాలన్నారు.కిడ్నీ తదితర వ్యాధులు ప్రబలకుండా,ఇవి ఎక్కువగా ఉన్న ప్రాంతాల పరిస్థితులపై అధ్యయనం చేయిస్తున్నామన్నారు ఆయన ఆదేశాలకు అనుగుణంగా. అందుకు అవసరమై యంత్రాంగాన్ని క్షేత్ర స్థాయిలో పరిశీలించి, నివేదికలు అందించాలని ఆదేశించింది. ఆరోగ్యశ్రీ పరిధిలో మూత్ర పిండాల వ్యాధుల చికిత్స, శస్త్రచికిత్సలను పరిమితం లేకుండా సర్వీసులు అందిస్తోంది.భారీ మొత్తంలో బిల్లుల చెల్లింపులకు చర్యలు తీసుకుంది.

ఉత్తరాంధ్ర ప్రాంతాల్లో మూత్ర పిండాల వ్యాధుల నియంత్ర ణకు ప్రత్యేక వైద్యశాలను అందుబాటులోకి తీసుకుని వచ్చే దిశలో వేగవంతంగా కార్యాచరణ చేపట్టింది. మండలాల స్థాయిలోను డయాలసిస్ కేంద్రాలను ఏర్పాటు చేసేందుకు ప్రభుత్వం ఆలోచన చేస్తోంది. రాష్ట్రంలో మూత్రపిండాల వ్యాధిగ్రస్తుల సమస్యలను పరిష్కరించే దిశలో ప్రభుత్వం చేపట్టిన కార్యచరణ ప్రణాళిక సత్వరం అమలులోకి రావాలని సిఎం వైఎస్ జగన్మోహనరెడ్డి అధికారులకు కీలకాదేశాలు జారీ చేసారు. ఉత్తరాంధ్రలోని కొన్ని జిల్లాల్లో ఈ వ్యాధి నియంత్రణకు చేపట్టిన అన్ని కార్యక్రమాలు నిర్దిష్ట వ్యవధిలో పూర్తి చేయాలన్నారు.ఉద్దానం ప్రాంతంలో మూత్ర పిండాల వ్యాధికి శాశ్వతపరిష్కారం చేసేందుకు చేపడుతున్న 50 పడకల ఆస్పత్రిని పూర్తి స్థాయి సదుపాయాలతో అందుబాటులోకి తీసుకుని రావాలన్నారు. కిడ్నీ సమస్యలతో ఇబ్బంది పడుతున్న రోగులకు శాశ్వత ప్రతిపాదికన చికిత్సను అందించేందుకు అన్నిచర్యలను చేపట్టినట్లు సిఎం వైఎస్ జగన్మోహనరెడ్డి అన్నారు.ఉద్దానం ≫2

ఆదివారం అహ్మదాబాద్ స్టేడియంలో వరల్డ్ కప్ సాధించిన ఆనందంలో ఆసిస్ జట్టు

'వరల్డ్ కప్' మళ్లీ ఆసిస్‌దే

6 వికెట్ల తేడాతో భారత్‌పై ఆస్ట్రేలియా ఘన విజయం

ఉత్కంఠ పోరులో ఆరోసారి కప్ కైవసం

తక్కువ స్కోర్లకే ఔటయిన భారత్ స్టార్ బ్యాట్స్‌మెన్

కీలక మ్యాచ్‌లో విఫలమైన శ్రేయస్ అయ్యర్

- వివరాలు 'ఆట'లో

కురుబల ఉత్సవాలు రసాభాస

అట్టహాసంగా జరిగినా మధ్యలోనే గందరగోళం

తోపులాట మధ్య సభనుంచి వెళ్లిపోయిన మంత్రి ఉషాచరణ్

నేతల ప్రసంగాలు పూర్తికాకుండానే సభ ముగింపు

వేదికపై కురుబ సంఘం నాయకులు వాదులాడకుంటున్న దృశ్యం

అనంతపురం, నవంబరు 19 ప్రభాతవార్త బ్యూరో: అనంతపురం జిల్లా కేంద్రంలో ఆదివారం అట్టహాసంగా జరిగిన కురుబల గుడికట్ల ఉత్సవాల సభలో తోపులాట, నేతల వాదోపవాదాల మధ్య అర్థాంతరంగా ముగిశాయి. నేతలు ప్రసంగాలు పూర్తిగా కాకుండానే సభను ముగించారు. తోపులాట మధ్య రాష్ట్ర మంత్రి ఉషాచరణ్ సభ నుంచి నిష్క్రమించారు. ఈ పరిస్థితిలో వివాదం సర్దుమణిగేందుకు జిల్లా కురుబ సంఘం నేతలు జై కురుబా జై కురుబ అంటూ నినాదాలు చేస్తూ నేతలు ఒకరినొకరు వాగు వివాదం చేయకుండా వేదికపై నుంచి కిందికి పంపారు. కొందరు పోలీసులు అధికారులు కూడా వేదిక పైకెక్కి సర్ది చెప్పాల్సి వచ్చింది. వివరాల్లోకి వెళ్తే జిల్లా కురుబ సంఘం, రాష్ట్ర కురుబ సంఘం నేపథ్యంలో ఉమ్మడి అనంతపురం జిల్లా కేంద్రమైన అనంతపురం జిల్లా కేంద్రంలో ఆదివారం గుడికట్ల ఉత్సవాలను పెద్ద ఎత్తున నిర్వహించాలని నిర్ణయించారు. ఆ మేరకు అనంతపురం, సత్యసాయి జిల్లాల నుంచి పార్టీలకు అతీతంగా కురుబ సామాజిక వర్గం వారిని తరలించేందుకు యత్నించారు.

వైఎస్ఆర్‌సిపి, తెలుగుదేశం పార్టీలో వివిధ పదవుల్లో ఉన్న కురుబ సామాజిక వర్గం నేతలు జన సమీకరణలో కీలకంగా వ్యవహరించారు. ఈ మేరకు అనంతపురం నగరానికి జనం బాగా తరలివచ్చారు. జిల్లాలోని వివిధ ప్రాంతాల నుంచి బీరప్ప దేవుళ్ల ప్రతిమలను తీసుకొచ్చారు. అంగరంగ వైభవంగా నగరంలో ఊరేగించారు. ఊరేగింపు తర్వాత ప్రభుత్వ జూనియర్ క ళాశాల ప్రాంగణంలో సభనిర్వహించారు.

సభలో పాల్గొన్న వేలాది మంది జనంపై హెలికాప్టర్ ద్వారా పూల వర్షంకు రిపించారు. దీంతో సభకులు ఆనందానికి గురయ్యారు. గుడికట్ల ఉత్సవాలు విజయవంతంగా నిర్వహించారు. అయితే ఉత్సవాల చివరల్లో జిల్లా కురుబ సంఘం అధ్యక్షులు రాజహంస శ్రీనివాసులు తదితరులుమాట్లాడుతూ.. రాబోయే రోజుల్లో ≫2

ఇందిరమ్మ జయంతి నిర్వహిస్తున్న కాంగ్రెస్ నేతలు

ఇందిరమ్మ రాజ్యం దేశానికి ఆదర్శం

పిసిసి చీఫ్ గిడుగు రుద్రరాజు

విజయవాడ, నవంబరు 19, ప్రభాతవార్త : ఇందిరాగాంధి ప్రధానిగా దేశానికి చేసిన సేవలు స్ఫూర్తిదాయకమని, ఇందిరమ్మ మనదేశానికే కాక ప్రపంచదేశాలకు ఆదర్శప్రాయంగా నిలిచారని పిసిసి అధ్యక్షులు గిడుగు రుద్రరాజు కొనియాడారు. విజయవాడ ఆంధ్రరత్న భవన్లో ఆదివారం జరిగిన ఇందిరాగాంధి జయంతి వేడుకల్లో ఆయన ముఖ్య అతిథిగా పాల్గొని ప్రసంగిస్తూ మళ్లీ ఇందిరమ్మ రాజ్యం రాబోతోందన్నారు. గరిబి హటావో, బ్యాంకుల జాతీయకరణ వంటి నినాదాలను చేపట్టి పేద ప్రజలకు అన్ని సదుపాయాలు కల్పించారన్నారు. ఇందిరాగాంధి స్ఫూర్తితో పార్టీ విజయ పథం వైపు నడిపించాలని పార్టీ శ్రేణులకు ఆయన పిలుపునిచ్చారు.అనంతరం ఇందిరాగాంధి విగ్రహానికి పూలమాలలు వేసి ఘన ≫2

విశ్వ సుందరిగా నికారాగువా భామ

షెన్నిస్‌కు మిస్ యూనివర్స్ కిరీటం

హైదరాబాద్, నవంబరు 19, ప్రభాతవార్త: విశ్వ సుందరిగా నికరగ్వా భామ ఎంపికైంది. ప్రపంచ వ్యాప్తంగా అందాల పోటీల్లో ఎంతో ప్రాముఖ్యత సొంతం చేసుకున్న మిస్ యూనివర్స్ కిరీటం ఈ ఏడాది నికరగ్వా దేశం వశమైంది. మిస్ యూనివర్స్-2023 టైటిల్‌ను ఆదేశానికి చెందిన షెన్నిస్ పలాసియోస్ దక్కించుకుంది. శాన్ సాల్వాడార్ వేదికగా జరిగిన మిస్ యూనివర్స్ అందాల పోటీల్లో 90 దేశాలకు చెందిన అందాల భామలు పోటీ పడ్డారు. ఇందులో భాగంగా నిర్వహించిన నేషనల్ కాస్ట్యూమ్ షోలో భారత్‌కు ప్రాతినిధ్యం వహిస్తున్న శ్వేతా శార్దా పాల్గొన్నారు. అయితే విశ్వ సుందరిగా షెన్నిస్ ఎంపిక కావడంతో మాజీ విశ్వ సుందరి ఆర్ బానీ గాబ్రియేల్ మిస్ యూనివర్స్ కిరీటాన్ని ఆమెకు అలంకరించి శుభాకాంక్షలు తెలిపారు. మరోవైపు విశ్వ సుందరికి నెటిజన్లు, సినీ ప్రముఖులు శుభాకాంక్షలు చెబుతున్నారు. కాగా భారత్ తరపున పాల్గొన్న శ్వేతా శార్దా ఆర్మర్డ్ గాడ్స్ అనే థీమ్‌తో రూపొందించిన కాస్ట్యూమ్ ధరించి ఆకట్టుకుంది. భారత్ జాతీయ పుష్పం కమలం ఆకారంలో ఉన్న కిరీటంధరించి, జాతీయపక్షి నెమలిని ప్రతిబింబించేలా రూపొందించిన కస్ట్యూమ్‌లో మెరిసింది.

ప్రైవేటు స్కూళ్ల అనుమతులకు గడువు పెంపు

విజయవాడ,నవంబరు19,ప్రభాతవార్తప్రతినిధి: ప్రైవేటు పాఠశాలలకు, అదనపు తరగతులు, ఆఫ్‌లైను ప్రతిపాదనలను సమర్పించేందుకు ప్రభుత్వం సానుకూలతను వ్యక్తం చేసింది. అంతేకాకుండా ఈ అంశంలో తక్షణం అమలయ్యే విధంగా ఉత్తర్వులు జారీ చేసింది.ప్రభుత్వం ప్రైవేటు పాఠశాలల గుర్తింపుకు సంబంధించి ఇప్పటి వరకు మూడేళ్ల కాలవ్యవధిని అమలు చేస్తూ వచ్చింది.

గతంలో సిఎం జగన్ దృష్టికి ఈ విషయాన్ని ప్రైవేటు పాఠశాలలు తీసుకుని వెళ్తాయి.ఆయన వారికి తగిన రీతిలో న్యాయం చేస్తామని స్పష్టం చేసారు. ప్రభుత్వం తాజాగా వెల్లడి చేసిన ఉత్తర్వులను అనుసరించి ఇప్పటికూ మూడు ఏళ్ల అనుమతులు పొందిన వాటిని ఎనిమి దేళ్లకు పొడిగించినట్లు స్పష్టం చేసింది.ఆన్‌లైన్ ప్రకటనకు ముందు సీఎఫ్ఎంఎస్ ద్వారా చెల్లించిన తనిఖీ ఫీజులను పరిగణలోకి తీసుకుంటుంది. 2024-25 విద్యాసంవత్సరానికి కొత్త పాఠశాలలు ఏర్పాటు, ఉన్నతీకరణకు ఎలాంటి జరిమానా లేకుండా డిసెంబరు 31 వరకు అవకాశం కల్పిం చింది.

2024లో పదో తరగతి పరీక్షలకు హాజరు కానున్న విద్యార్థులకు అదనపు సెక్షన్లకు ఆఫ్‌లైన్ దరఖాస్తులు తీసుకోనున్నట్లు ప్రభుత్వం వెల్లడించింది.

రాష్ట్రంలో 'కప్' సందడి

మ్యాచ్ చూడటానికి విజయవాడ, విశాఖలలో భారీ స్క్రీన్‌లు ఏర్పాటు

బహిరంగంగానే బెట్టింగ్‌లు, పట్టించుకోని పోలీసులు

విజయవాడ,నవంబరు19,ప్రభాతవార్తప్రతినిధి: విశ్వవిజేతగా భారత్ నిలవడానికి అత్యధిక అవకాశాలున్న ప్రపంచ కప్‌ఫైనల్‌ను చూసేందుకు క్రికెట్ అభిమానులు అత్యంత ఆసక్తిని చూపించారు. ఇంట్లో టీవీల ఎదుట, హోం థియెటర్ల ఎదుట ఆదివారం కావడంతో పనులన్నింటికి స్వస్తిచెప్పి క్రికెట్ అభిమానులు ఇండియా ఆస్ట్రేలియా జట్లు నడుమ ఫైనల్స్‌ను చేసేందుకే ప్రాధాన్యత నిచ్చారు. భారత్ ట్యాస్ గెలవకపోయిన, బ్యాటింగ్‌లో తడబడి మూడు వికెట్లు కొల్పోయినా నిలదొక్కుని ముందుకు దూసుకుని పోతుండటంతో వీక్షకుల్లో ఆట పట్ల ఉత్కంఠ పెరిగింది.ఇక క్రికెట్ అభిమానులకు నేరుగా ఆటను చేసామన్న అనుభూతిని కల్పిస్తూ ఆంధ్ర క్రికెట్ అసోషియేషన్ (ఎసీఏ) విశాఖపట్టణం, విజయవాడ సహా పలు చోట్లు భారీ స్క్రీన్‌లు ఏర్పాటు చేసింది.మ్యాచ్‌ను తిలకించేందుకు పెద్ద ఎత్తున యవతీ, యువకులు ఇక్కడకు చేరుకున్నారు. విశాఖ పట్టణం రామకృష్ణాబీచ్, విజయవాడలోని ఇందిరాగాంధీ నగరపాలక సంస్థ క్రీడా మైదానంలో భారీ స్క్రీనులు ఏర్పాటు చేసారు.మ్యాచ్ ప్రత్యక్ష ప్రసారానికి అవకాశం కల్పించారు.విజయవాడ క్రీడా మైదానంలో సుమారు 30వేల మందికి మ్యాచ్ చూసేందుకు ఏర్పాట్లు చేసారు.అయితే అంతమించి క్రీడాభిమానులు అక్కడికి చేరుకున్నారు.ఇక క్రీడా మైదానంలో తినుబండారు తక్కువ ధరలతో ≫2

కొత్తగా జాతీయ ఫార్మసీ కమిషన్ 5లో

నడకదారి భక్తుల భద్రతకు సాంకేతికత వినియోగం

రూ.3.50 కోట్లతో డిజిటల్ కెమెరాలు

పభాతవార్తప్రతినిధి-తిరుమల: శేషాచలం అటవీ ప్రాంతం.... సప్తగిరులు విస్తరించిన తిరుమలకు కాలినడకన వస్తున్న భక్తుల భద్రతే ప్రధమ ధ్యేయంగా తిరుమల తిరుపతి దేవస్థానం ఆధునిక సాంకేతికత వినియోగం దిశగా కార్యాచరణ అమలు చేస్తోంది. తిరుమలకు ప్రధాన నడకమార్గాలైన తిరుపతి అలిపిరి కాలినడక మార్గంతో బాటు శ్రీనివాస మంగాపురం శ్రీవారిమెట్టు కాలినడక మార్గాలు దట్టమైన అటవీప్రాంతం మధ్యలోఉన్నాయి. అనాదికాలం నుండి కూడా ఈ నడకమార్గాల్లోనే ప్రతి రోజూ వేలాదిమంది భక్తులు గోవింద నామస్మరణలతో కొండకు చేరుకుంటున్నారు. గత దశాబ్ద కాలంగా నడక మార్గాలు, అనుబంధంగా ఉన్న ఘాట్‌రోడ్ల ప్రాంతాల్లో తరచూ చిరుతపులులు, ఏనుగులు, ఎలుగుబంట్లు సంచరిస్తూ భక్తులకు ప్రమాదం తలపెడుతున్నాయి.గతంలో పలువురు నడకభక్తులపై చిరుతలుదాడిచేసి తీవ్రంగా గాయపరిచిన సందర్భాలు కోకొల్లలు.

ఇటీవల నాలుగునెలల క్రిందట అలిపిరి నడక మార్గంలో గాలిగోపురం మార్గం మెట్లనుండి ఏడవమైలు లక్ష్మీనరసింహస్వామి ఆలయం వరకు ఉన్న నడకదారిలో చిరుతపులి దాడిచేసి ఏకంగా నెల్లూరుకు చెందిన లక్షిత అనే ఆరేళ్ల బాలికను దారుణంగా చంపితినింది. కర్నూలుజిల్లాకు చెందిన కౌశిక్ అనే బాలుడిపై దాడిచేసి తీవ్రంగా గాయపరిచిన ఘటనలు తెలిసిందే. ఈఘటనలతో టిటిడి అధికారులు కూడా ఒకింత కలతచెందారు. దీంతో నడకమార్గాల్లో భక్తుల భద్రతకు పటిష్ట చర్యలు తీసుకున్నారు. టిటిడి ఛైర్మన్ భూమన కరుణాకర్‌రెడ్డి, టిటిడిఇఒ ఏవి ధర్మారెడ్డి, ≫2

ఇందిరాగాంధీ జయంతి సందర్భంగా ఆదివారం న్యూఢిల్లీలో శక్తిస్థల్ వద్ద నివాళులర్పిస్తున్న ఎఐసిసి అధ్యక్షుడు ఖర్గే, సోనియా తదితరులు

అండమాన్ సముద్రంలో భూకంపం

పోర్ట్‌బ్లెయిర్, నవంబరు19: అండమాన్ నికోబార్ దీవులకు సమీపంలోని అండమాన్ సముద్రంలో భూకంపం సంభవించింది. ఆదివారం సాయంత్రం రిక్టర్ స్కేల్‌పై 4.5 తీవ్రతతో భూకంపం సంభవించినట్లు నేషనల్ సెంటర్ ఫర్ సిస్మాలజీ ఒక ప్రకటనలో తెలియజేసింది. ఈ రోజు రాత్రి 7.36 గంటలకు 120 కిలోమీటర్ల లోతులో భూకంపం వచ్చిందని వెల్లడించింది. దీనికి ముందు గురువారం జమ్మూకశ్మీర్‌లోని దోడాలో 3.9 తీవ్రతతో భూకంపం వచ్చింది. ఇండియాలో హిమాలయలతో పాటు ఈశాన్య రాష్ట్రాలు, అండమాన్ నికోబార్ దీవులు అధిక భూకంప తీవ్రత కలిగిన ప్రాంతాల్లో ఉన్నాయి. జోన్ 5లో ఈ ప్రాంతాలు ఉన్నాయి. హిమాలయ ప్రాంతాల్లో భారత టెక్టానిక్ ప్లేట్, ఆసియా టెక్టానిక్ ప్లేట్‌ని ముందుకు నెట్టడం ఈ ప్రాంతంలో భూకంపాలకు కారణమవుతోంది. ఇక అండమాన్ నికోబార్ ప్రాంతంలో ఇండియన్ టెక్టానిక్ ప్లేట్, బర్మీస్ టెక్టానిక్ ప్లేట్ సర్దుబాటు ఈ ప్రాంతంలో భూకంపాలకు కారణంగా ఉంది.

కాలుష్య నివారణకు గట్టి చర్యలు

ప్రాంతంలో దశాబ్దాల తరబడి వేధిస్తున్న మూత్రపిండాల వ్యాధి సమస్యను పరిష్కరిస్తామని వాగ్దానం చేసామన్నారు. ఉద్దానంగా పిలవబడే ఇచ్ఛాపురం, పలాస నియోజకవర్గాల పరిధిలోని రెండు మున్సిపాలిటీలతో పాటు ఏడు మండలాల పరిధిలోని 809 నివాసిత ప్రాంతాలకు హిరమండలం రిజర్వాయర్ నుంచి పైపులైన్ ద్వారా నదీ జలాలను తరలించేందుకు రూ.700 కోట్లతో మంచినీటి పథకానికి తమ ప్రభుత్వం ఇప్పటికే పనులను ప్రారంభించిన దశలో అవి వేగవంతంగా జరగాలన్నారు. రోజుకు 84 మిలియన్ల లీటర్ల తాగు నీటిని సరఫరా చేసేందుకు వీలుగా మెళియాపుట్టి ప్రాంతంలో నీటి పిల్టర్ బెడ్‌ల రెండు అసెంబ్లీ నియోజకవర్గాల పరిధిలో వివిధ గ్రామాల్లో మొత్తం 571 ఓవర్‌హెడ్ ట్యాంకులు నిర్మించాలని నిర్ణయించినట్లు సిఎం జగన్‌కు అధికారులు వివరించారు. అందులో 369 ఓవర్‌హెడ్ ట్యాంకుల నిర్మాణ పనులు ఆరంభమయ్యాయి. హిరమండలం రిజర్వాయర్ నుంచి గ్రావిటీ ద్వారా కాకుండానే 124 కిలోమీటర్ల మేర పైపులైన్ ద్వారా నీటిని తరలించాల్సి ఉంది. ఈ మేరకు పైపులైన్ నిర్మాణానికి సర్వే ప్రక్రియ ఇప్పటికే పూర్తయింది. 19 ప్రదేశాల్లో పైపులైన్ ఏర్పాటుకు రైల్వే, అటవీ, ఆర్ అండ్ బి అధికారుల నుండి అనుమతి తీసుకునే ప్రక్రియను ఇప్పటికే ఆరంభించారు. ఉద్దానం ప్రాంత కిడ్నీ సమస్యంటే.. కంచిలి, ఇచ్ఛాపురం, కవిటి, సోంపేట, పలాస, వజ్రపు కొత్తూరు, మందస మండలాల్లోని 7,82,707 మంది ప్రజల సమస్య, ఇక్కడి ప్రజలందరికి ఒక్కొక్కరికి రోజుకు వంద లీటర్ల చొప్పున ఏడాది పొడవునా వచ్చే 30ఏళ్ల కాలం మంచినీటిని సరఫరా చేసేలా ప్రభుత్వం ఈ పథకాన్ని రూపొందించింది. భవిష్యత్‌లో శ్రీకాకుళం జిల్లాలోని పాతపట్నం, మెళియాపుట్టి మండలాల పరిధిలో 170 నివాసిత ప్రాంతాలకు కూడా ఈ పైపులైన్ ద్వారా తాగునీరు అందించేలా ఈ పథకాన్ని చేపట్టారు. ఉద్దానం ప్రాంతంలో బుదా, మహేంద్రా తనయ నదులు వేసవి సమయంలో ఎండిపోతున్నాయి. ఆ సమయంలో ప్రజలు బోరు నీటిని తాగక తప్పడం లేదు. దీంతో వారు వ్యాధి బారిన పడుతున్నారు. హిరమండలం రిజర్వాయర్‌లో ఏటా 19.5 టిఎంసిల నీరు అందుబాటులో ఉంటుందని, అందులో 1.12 టిఎంసిల నీటిని ఉద్దానం ప్రాంత ప్రజల కోసం కేటాయిస్తామని అధికారులు సిఎం జగన్ తెలిపారు. ఆరోగ్యశ్రీ పరిధిలో మూత్రపిండాల వ్యాధిగ్రస్తులకు వైద్యసేవలను అందిస్తున్నట్లు వివరించారు. కిడ్నీ వ్యాధిగ్రస్తుల కోసం నెలకు రూ.10వేల వరకు పెన్షన్‌ను అందజేస్తున్నట్లు వివరించారు. ప్రతి జిల్లా, ప్రాంతీయ. సామాజిక వైద్య కేంద్రాల్లో డయాలిసిస్ కేంద్రాలను ఏర్పాటు చేస్తున్నట్లు తెలిపారు., ప్రజా సంకల్పయాత్ర సందర్భంలోను, ఎన్నికల ప్రచారయాత్ర సందర్భంలోను ఇచ్చిన ఈమాట ప్రకారం కిడ్నీ వా ్యధులు అత్యధికంగా విస్తరిస్తున్న శ్రీకాకుళం జిల్లాల్లోని ఉద్దానంగా వ్యవహరింపబడే ఆ పరిధిలోని, కంచిలి, కవిటి, సోంపేట, వజ్రపూర్‌లతో కలిపి, పలాసా, ఇచ్ఛాపురం పురపాలక సంఘాలతో పాటుగా 107 గ్రామాల్లో విస్తరించిన 1.3లక్షల మందిలో 14000 మంది కిడ్నీ రోగులున్నట్లు సర్వే నివేదికలు, ప్రజలు అందించిన సమాచారాన్ని అనుసరించి తెలుసుకున్నారు. ఈ దిశలో వాటర్‌గ్రిడ్ ప్లాంటుతో పాటుగా ప్రణాళికాయుతంగా చేపట్టిన కార్యక్రమాలన్ని పకడ్బందీగా అమలు చేయాలని అధికారులను ఆదేశించారు.

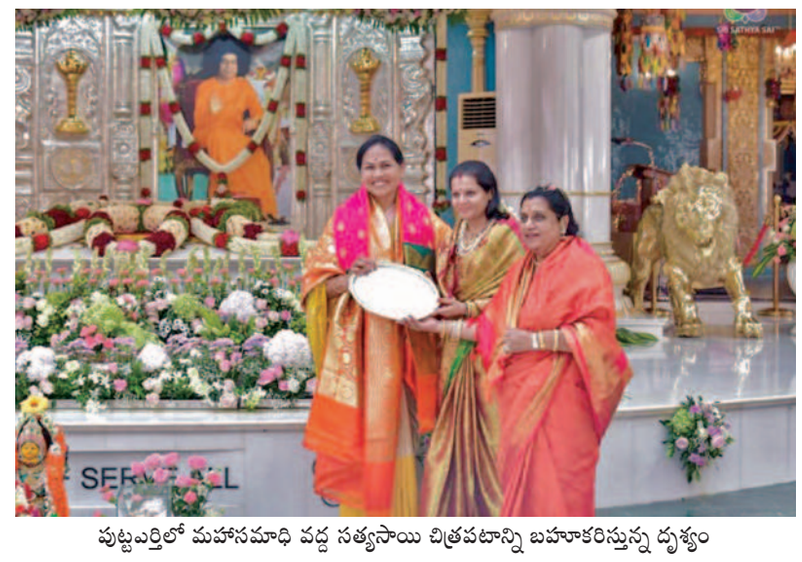

పుట్టపర్తిలో మహాసమాధి వద్ద సత్యసాయి చిత్రపటాన్ని బహూకరిస్తున్న దృశ్యం

స్వశక్తితో మహిళలు ఎదగాలి

కేంద్ర వ్యవసాయ, రైతు సంక్షేమ మంత్రి శోభాకరండ్లజే

పుట్టపర్తిరూరల్, నవంబరు 19. ప్రభాతవార్త: మహిళలు అన్ని రంగాల్లో ఆత్మస్థైర్యంతో ముందు కెళ్లి రాణించాలని కేంద్ర వ్యవసాయ, రైతు సంక్షేమ శాఖ మంత్రి శోభాకరండ్లజే పేర్కొన్నారు. ఆదివారం ప్రశాంతి నిలయం సాయికుల్వంత్ సభామందిరంలో జరిగిన అంతర్జాతీయ మహిళా దినోత్సవం సందర్భంగా ఆమెతో పాటు హెచ్.రాజమాత ప్రమోదాదేవి వడియార్ ముఖ్యఅతిథిలుగా పాల్గొన్నారు. ఉదయమే సత్యసాయి విద్యార్థులు, మహిళలు పెద్ద ఎత్తున సభావేదిక వద్దకు బ్రాస్‌బ్యాండ్‌తో ర్యాలీగా చేరుకున్నారు.

అనంతరం ఏర్పాటు చేసిన సభలో కేంద్ర మంత్రి మాట్లాడుతూ, ఈ యేడాది మహిళా దినోత్సవానికి తాను ఇక్కడకు రావడం ఆనందంగా ఉందన్నారు. సత్యసాయి మహిళా సమానత్వంగా ఉండాలని కోరుకునే వారన్నారు. నేటి యుగంలో మహిళలు అన్ని రంగాల్లో రాణిస్తున్నారని, భారత దేశ సంస్కృతి, సాంప్రదాయాలు చాలా గొప్పవ న్నారు. సత్యసాయి తన ఆధ్యాత్మిక బోధనలలో కూడా మహిళపాత్ర గొప్పదని చెప్పిన విషయాన్ని గుర్తు చేసుకున్నారు. ఆధ్యాత్మికతతోపాటు స్వశక్తితో మహిళలు ఎదగాలని, పురాణాల్లో సైతం మహిళలకు అగ్రస్థానం లభించిందన్నారు.

రాజమాత ప్రమోదాదేవి మాట్లాడుతూ, 1990లో తాను మొదటి సారిగా ప్రశాంతి నిలయాన్ని సందర్శించడం జరిగిందన్నారు. సత్యసాయి మైసూర్ ప్యాలెస్‌కు వచ్చిన సందర్భాన్ని గుర్తు చేసుకున్నారు. మహిళల ఆత్మగౌరవాన్ని నిలపడానికి సత్యసాయి సెంట్రల్ ట్రస్ట్ అందిస్తున్న సేవలు గొప్పవన్నారు. తదుపరి యూరోపియన్ దేశాల సలహాదారు పెట్రాకాలినోవీస్కీ మాట్లాడుతూ, సత్యసాయిని అనుసరించిన మహిళలు ట్రస్ట్ కార్యకలాపాల్లో వారి పాత్ర గొప్పదని, యేటామహిళా దినోత్సవం జరుపకుంటూ మహిళల శక్తిని సమాజంలో మహిళల పాత్ర గురించి చర్చించుకోవడం మంచి సంప్రదాయమన్నారు. అనంతరం విద్యార్థులు భక్తిగీతాలు ఆలపించారు. ట్రస్ట్ వర్గాలు అతిథులకు బాబా చిత్రపటాలు అందించి సత్కరించారు.

ఉగ్రదాడులతో భారత్‌లోకి 29 మంది మయన్మార్ సైనికులు

ఐజ్వాల్, నవంబరు 19: ఉగ్రవాద దాడుల నుంచి తప్పించుకునేందుకు మిజోరాం సరిహద్దుల నుంచి భారత్‌లోకి ప్రవేశించిన 29 మంది మయన్మార్ సైనికులను తిరిగి వారి దేశానికి పంపినట్లు మిజోరం ప్రభుత్వ ఉన్నతాధికారి ఒకరు తెలిపారు. దీంతో భారత్ నుంచి వెనక్కు పంపిన మయన్మార్ సైనికుల సంఖ్య 74కి చేరింది. గత కొద్ది రోజులుగా మయన్మార్ సైన్యానికి, పీపుల్స్ డిఫెన్స్ ఫోర్స్‌కు మధ్య కాల్పులు చోటు చేసుకుంటున్నాయి. దీంతో ప్రాణాలు కాపాడుకునేందుకు సాధారణ పౌరులతోపాటు పలువురు సైనిక సిబ్బంది భారత్‌లోకి ప్రవేశిస్తున్నారు. ఈ నెల 16న చిన్ రాష్ట్రంలోని సైనిక క్యాంపుపై పిడిఎఫ్ మద్దతు కలిగిన స్థానిక ఉగ్రవాద గ్రూపు దాడి చేసింది. దీంతో 29 మంది మయన్మార్ సైనికులు మిజోరాంలోని చాంఫై జిల్లాలో ఉన్న అంతర్జాతీయ సరిహద్దుల గుండా భారత్‌లోకి ప్రవేశించారు. స్థానిక పోలీసులు, అస్సాం రైఫిల్స్ సిబ్బంది వారిని గుర్తించి మణిపుర్‌లోని మోరేకు వాయు మార్గంలో తరలించారు. వారంతా అక్కడి నుంచి మణిపుర్ సరిహద్దుల్లో ఉన్న మయన్మార్ నగరానికి చేరుకున్నారు అని సదరు అధికారి తెలిపారు. అంతకుముందు 45 మంది మయన్మార్ సైనికులు మిజోరం సరిహద్దుల గుండా భారత్‌లోకి ప్రవేశించగా, వారిని వెనక్కు పంపినట్లు తెలిపారు. ప్రస్తుతం భారత్, మయన్మార్ సరిహద్దుల్లో పరిస్థితి అదుపులోనే ఉందని వెల్లడించారు. మయన్మార్‌లో ఘర్షణల కారణంగా ఇప్పటి వరకు సుమారు అయిదువేల మంది సాధారణ పౌరులు భారత్‌లోకి ప్రవేశించగా వారిలో చాలా మందిని తిరిగి మయన్మార్‌కు పంపినట్లు స్థానిక పోలీసు అధికారి ఒకరు తెలిపారు. ఫిబ్రవరి 2021 నుంచి ఇప్పటి వరకు సుమారు 31,000 మంది మయన్మార్ వాసులకు మిజోరాంలో ఆశ్రయం కల్పించారు.

దేశానికి ఆదర్శం

నివాళులర్పించారు. అనంతరంరక్తదాన శిబిరం నిర్వహించి రక్తదానం చేసిన వారికి సర్టిఫికెట్లు అందజేశారు. తదుపరి చల్లపల్లి బంగ్లా వద్ద వున్న ఇందిరమ్మ విగ్రహానికి పూలమాలలు వేసి ఘన నివాళులు అందించారు. ఈ కార్యక్రమంలో రాష్ట్ర యువజన కాంగ్రెస్ అధ్యక్షులు లక్కరాజు రామారావు, జనరల్ సెక్రటరీ కుర్షిదా షేక్ నాగూర్, పివై కిరణ్, ఉపాధ్యక్షులు ఎన్‌టిఆర్ జిల్లా అధ్యక్షులు పీటర్ జోసెఫ్, కార్యనిర్వహక అధ్యక్షురాలు సుంకర పద్మశ్రీ, కొలనుకొండ శివాజి, మహిళా రాష్ట్ర అధ్యక్షురాలు లాం తాంతియా కుమారి, ధనేకుల మురళి, ఖాజు మొహిద్దిన్, బైపూడి నాగేశ్వరరావు, ప్రమీలా గాంధి, జనరల్ సెక్రటరీలు ఏసుదాస్, షేక్ నాగూర్ ఖుర్షీదా, గౌస్, సిటి కాంగ్రెస్ అధ్యక్షులు నరహరిశెట్టి నరసింహారావు తదితర కాంగ్రెస్ నేతలు పాల్గొన్నారు.

రాష్ట్రంలో 'కప్' సందడి

అందుబాటులోఉండేలా పుడ్‌స్టాల్స్‌ను ఏర్పాటు చేసారు. గ్రామాలు, పట్టణాలు, నగరాల వరకు క్రికెట్ అసోషియేషన్ ఏర్పాటు చేసిన ప్రత్యేక స్క్రీన్‌లు కాక, క్రికెట్ అభిమానులు ఏర్పాటు చేసుకున్నారు. విజయవాడ నగరంలో ఇండియా విజేత కావాలని కోరుతూ తమ ఇష్ట దైవాలకు, పూజలు ప్రార్థనలు చేసారు. కొందరు అభిమానులు నగర వీధుల్లో భారీ జాతీయ పతాకాన్ని ఊరేగించారు. గుంటూరు, తిరుపతి, కాకినాడ, రాజమండ్రి, భీమవరం. ఏలూరు, మచిలీపట్టణం, శ్రీకాకుళం, విజయనగరం తదితర నగరాల్లో క్రీడాభిమానులు పైనల్ వీక్షణం కోసం భారీ స్క్రీన్‌లు ఏర్పాటు చేసారరు. విజయవాడ అంతర్జాతీయ (మూలపాడు) వద్ద ప్రపంచ కప్ పైనల్స్ చూడటానికి ప్రత్యేక ఏర్పాటు చేసారు. ఈమ్యాచ్ సందర్భంగా రూ.కోట్ల మొత్తంలో ఆన్‌లైన్, ఇతరత్రా బెట్టింగ్ జరిగాయి. వారిపై దృష్టి పెట్టినట్లు పోలీసు ప్రకటించింది. అయితే భారీ స్క్రీన్‌లపై మ్యాచ్ చూడటానికి వచ్చిన క్రీడాభిమానులు బహిరంగంగానే బెట్టింగ్‌లకు పాల్పడటంవిశేషం. క్రీడాభిమానులు పలు సినిమా హాళ్లలో ఆయా చిత్రాల ప్రదర్శనలు రద్దు చేసారు. వాటికి బదులుగా క్రికెట్ ఫైనల్స్‌ను మ్యాక్స్ థియెటర్‌ల్లోను ఉచితంగా చూపారు. ఆశించిన రీతిలో ఇండియా బ్యాటింగ్‌లో స్కోర్ చేయలేదు.

ఉత్సవాలు రసాభాస

కురుబలు ఐక్యంగా ముందుకెళ్లాలని, అన్ని రంగాల్లో రాణించాల్సిన అవసరం ఉందని నొక్కి చెప్పారు. ఈ సమయంలో హిందూపురం ఎంపి గోరంట్ల మాధవ్ మాట్లాడుతూ.. కురుబల ఐక్యంగా ఉండాలని, వారు అన్ని రంగాల్లో రాణిస్తున్నారని, అయితే నాయకులే కొందరు బాలేరని వ్యాఖ్యానించారు. ఈ సమయంలో పెనుకొండ మాజీ ఎమ్మెల్యే బికె.పార్థసారథి సభలో ప్రసంగాలే లేవని చెప్పి మళ్లీ మాట్లాడిస్తున్నారే అన్నట్లు తెలిసింది.

దీనిపై తనదైన శైలిలో ఎంపి గోరంట్ల మాధవ్ సభలో బికె పార్థసారది వైపు చేతులు ఇవ్వడం కనిపించింది. ఆ తర్వాత ఒకరినొకరు మాట్లాడుకోవడం, తోపులాట జరిగింది. దీంతో వేదిక కింది భాగంలో ముందర ఉన్నవారు కేకలు వేయడంతో వేదికపై కురుబ సంఘం నాయకులు తోపులాడుకున్నారు. ఎంపి గోరంట్ల మాధవ్‌కి సర్దిచెప్పేందుకు సిపిఐ నేత జగదీష్, జిల్లా కురుబ సంఘం అధ్యక్షులు శ్రీనివాసులు తదితరులు యత్నించారు. ఆ తర్వాత అర్థాంతరంగా సభ ముగించారు. కార్యక్రమం బాగా జరిగింది. చివర్లో తోపులాట జరగడం పట్ల సామాన్య కార్యకర్తలు అసంతృప్తి వ్యక్తం చేశారు.

గతంలో కూడా జూనియర్ కాలేజీలో జరిగిన కురుబ సంఘం జిల్లా సమావేశంలో నేతలు వాదులాడుకోవడం వల్ల అప్పట్లో ముఖ్య అతిథిగా వచ్చిన కర్ణాటక సీఎం సిద్దరామయ్య సభ నుంచి అర్థాంతరంగా వెళ్లిపోయినట్లు కొందరు గుర్తు చేస్తున్నారు. జిల్లా గుడికట్ల ఉత్సవాల్లో జిల్లా కురువ సంఘం అధ్యక్షులు రాజహంస శ్రీనివాసులు, రాష్ట్ర కురుబ సంఘం అధ్యక్షులు బోరంపల్లి ఆంజినేయులు, కురుబ ఎన్నికల కమిటీ అధ్యక్షులు నెమలి వరం ఈశ్వరయ్య, అసోషియేట్ ప్రెసిడెంట్ కృష్ణమూర్తి, జిల్లా మంత్రి ఉషాశ్రీ చరణ్, మాజీ మంత్రి శంకరనారాయణ, ఎంపి గోరంట్ల మాధవ్, కురుబ కార్పోరేషన్ ప్రెసిడెంట్ కోటి సూర్యప్రకాష్, టిడిపి సత్యసాయి జిల్లా అధ్యక్షులు పార్థసారథి, మాజీ మేయర్ పరుశ రామ్, టిడిపి నాయకులు శివబాల, నాగరాజు, మల్లికార్జున, ప్రజలు పాల్గొన్నారు.

సాంకేతికత వినియోగం

సివిఎస్ఒ నరసింహకిశోర్, తిరుమల అదనపు ఎస్పీ మునిరామయ్య, అటవీశాఖ డిప్యూటీ సిఎఫ్ శ్రీనివాస్, ప్రభుత్వ అటవీశాఖ అధికారుల బృందం నిశితంగా అధ్యయనం చేసింది. రిజర్వు ఫారెస్టుప్రాంతంలో కాలినడక మార్గాల్లో పుట్‌ఓవర్ బ్రిడ్జిల నిర్మాణమే శరణ్యమని నివేదిక తయారుచేశారు. అయితే దీనికంటే ముందే కాలినడకన వస్తున్న వేలాదిమంది భక్తులు, చిన్నపిల్లలు, వృద్ధుల భద్రతను దృష్టిలో ఉంచుకుని ఇప్పటికే చేతికర్రలు పంపిణీచేసి రక్షణకల్పిస్తున్నారు. తరచూ కాలినడక మార్గాలు ఆనుకుని ఉన్న అటవీప్రాంతంలో చిరుతలు, ఎలుగుబంట్లు సంచరిస్తున్నట్లు గుర్తిస్తున్నారు. అయితే ఎప్పుడు ఎలా వచ్చి భక్తులపై దాడిచేస్తాయో తెలియని ఆందోళన లేకపోలేదు. ఇప్పటికే ఆరువరకు చిరుతలను బంధించి నాలుగింటిని తిరుపతి జూకు తరలించారు. ఈ నేపథ్యంలో ఇప్పటికే తాత్కాలికంగా 300పైగా సిసి కెమెరాలను శేషాచలం అటవీప్రాంతంలో నడకమార్గాలకు సమీపంలో ఏర్పాటుచేసి గమనిస్తున్నారు. మళ్ళీ పదిరోజుల క్రిందట చిరుతపులి సంచారం ఉన్నట్లు గుర్తించిన అటవీశాఖ ఇక శాశ్వతంగా కాలినడక భక్తులకు భద్రత కల్పించడమే ప్రధాన ధ్యేయంగా కొన్ని నిర్ణయాలు తీసుకున్నారు. తిరుపతి అలిపిరినుండి తిరుమలకు కాలినడక మార్గం సుమారు 9కిలోమీటర్లు, శ్రీవారిమెట్టుమార్గం 2.5కిలోమీటర్లు. పూర్తిగా దట్టమైన అటవీప్రాంతంలోనే ఉంది. ఇప్పుడు చిరుతపులుల సంచారం కూడా ఎక్కువగానే ఉండటంతో కాలినడక భక్తులు దివ్యదర్శనం టోకెన్లు తీసుకున్న తరువాత వాహనాల్లోనూ తిరుమలకు చేరుకునేలా విధానాలు సుగమం చేశారు. ఇప్పటి పరిస్థితుల్లో 24గంటలూ కాలినడక మార్గాల్లో పర్యవేక్షణ తప్పదనే నిర్ణయానికి టిటిడి, అటవీ, పోలీసు, విజిలెన్స్ వర్గాలు వచ్చాయి. ఈ దశలో ఎంతో భక్తితో, విశ్వాసంతో తమ మొక్కుబడుల్లో భాగంగా ప్రతిరోజూ కాలినడక మార్గాల్లో 20వేలమంది వరకు భక్తులు వస్తుండగా ప్రత్యేక పర్వదినాలు, వారాంతపు రోజుల్లో ఈ సంఖ్య 30వేలకు చేరుకుంటోంది.

భక్తుల సంఖ్యను దృష్టిలో ఉంచుకుని తిరుమలకు వచ్చే కాలినడక భక్తుల భద్రత కోసం శేషాచలంలో డిజిటల్ కెమెరా ట్రాప్‌లు, వన్యమృగాల మానిటరింగ్ విభాగం, కంట్రోల్‌రూమ్ ఏర్పాటు దిశగా కార్యాచరణ రూపొందించారు. ఇందుకు 3.50కోట్ల రూపాయలు మంజూరు చేస్తూ ఇటీవల టిటిడి బోర్డులో ఆమోదం తెలిపారు. ఇవన్నీ ఏర్పాటయితే నడకదారి భక్తులు 24గంటలూ నిఘానీడలో వుంటారని అధికారులఅభిప్రాయం. అదీగాక భద్రత సిబ్బంది కూడా మరింత అప్రమత్తంగా వ్యవహరించే వీలుకలుగుతుంది. మరీ రానున్న 2024 జనవరినెలలోపు ఈ ఆధునిక సాంకేతికత పని చేసేందుకు చర్యలు తీసుకుంటున్నారు.

వారం - వర్జ్యం

తేది : 20-11-2023, సోమవారం
శ్రీ శోభకృత్ నామ సంవత్సరం,
కార్తీకమాసం, దక్షిణాయనం,
శరదృతువు, శుక్లపక్షం
అష్టమి రా.3.16, ధనిష్ఠరా.9.26
వ.తె.4.12-5.43, దు.మ.12.15-1.00
2) మ.2.30-3.16
శుభసమయం లేదు, అనురాధ కార్తె
రాహుకాలం మ.7.30-9.00 వరకు

వారఫలం

మేషం : అంతగా ప్రాధాన్యతలేనటువంటి బాధ్యతను స్వీకరించవలసి వస్తుంది.

వృషభం : వ్యక్తిగత అవసరాలను దృష్టిలో ఉంచుకొని తదనుగుణంగా నడచుకుంటారు.

మిధునం : విందు, వినోద కార్యక్రమాలకు దూరంగా ఉంటారు. అనుకూలమైన సమాచారం అందుకుంటారు.

కర్కాటకం: సమస్యలు శ్రుతిని మించి రాగాన పడకుండా జాగ్రత్తలు వహిస్తాం

సింహం : క్లిష్టమైన సమస్యలకు కూడా కొన్ని పరిష్కారమార్గాలు లభిస్తాయి. ప్రయాణ సూచన.

కన్య : న్యాయపరమైన అంశాలను సానుకూల పరచుకోగలుగుతారు. నూతన పరిచయాలు ఏర్పడతాయి.

తుల : ఉద్యోగాభివృద్ధిని సాధించుకోవడానికి గాను క్రొంగొత్త మార్గాలను అవలంబిస్తారు.

వృశ్చికం : ఆపోహలను రూపుమాపుకునే ప్రయత్నాలను చేస్తారు. ఆరోగ్యం సాధారణంగా ఉంటుంది.

ధనుస్సు : దూరప్రాంతాలలోని ఆత్మీయ వర్గంతో సంభాషణలు సాగిస్తారు. గ్రంథపఠనం చేస్తారు.

మకరం : విదేశీ ప్రయాణాలు అందుకు సంబంధించిన వ్యవహారాలు ఒకింత పురోభివృద్ధిలో ఉంటాయి.

కుంభం : ఎలక్ట్రానిక్ వస్తువులను కొనుగోలు చేస్తారు. స్తంభించిన అమ్మకాలలో కదలిక ఏర్పడుతుంది.

మీనం : మానసిక ప్రశాంతతకు గాను వినోద కార్యక్రమాలపైన దృష్టిని సారిస్తారు.

- శ్రీమతి ములుగు శివజ్యోతి, కోల, హైదరాబాద్

SINGAM KUIL BLUE SUNDAY
DrawDate on:19/11/23

DAY - SINGAM SERIES Dr No:213	DAY - KUIL SERIES Dr No:213
1st Prize Rs.100000/- 378775	1st Prize Rs.100000/- 131738
2nd Prize Rs.7000/- 03743	2nd Prize Rs.7000/- 07702
3rd Prize Rs.3500/-	3rd Prize Rs.3500/-
00560 35722 36133 54253 54549	00474 16346 36598 51556 58924
58744 81039 89169 90392 94700	61853 65151 70324 84483 90587
4th Prize Rs.200/-	4th Prize Rs.200/-
1471 1521 1617 1827 2612 3167 5262	0480 0916 2185 2596 3108 4114 4267
6549 8438 9043	7265 8139 8553
5th Prize Rs.100/-	5th Prize Rs.100/-
4230 4929 5370 5431 6630 7414 7727	0871 1527 2086 2455 3708 4805 4890
8131 9149 9176	6129 8109 9249
6th Prize Rs.50/-	6th Prize Rs.50/-
0219 1701 2949 4393 6224 7505 9463	0035 1321 2374 3635 5142 6531 9161
0319 1723 3017 4432 6358 7509 9491	0099 1371 2443 3741 5506 6590 9175
0379 1835 3085 4521 6424 7567 9522	0167 1425 2588 3815 5589 6591 9197
0403 2002 3093 4584 6436 7775 9645	0234 1485 2828 3900 5594 6608 9295
0577 2022 3382 4675 6711 8180 9814	0261 1548 2882 4140 5622 6983 9334
0596 2137 3417 4785 6746 8370 9823	0350 1675 2962 4156 5690 7228 9343
0845 2270 3582 4818 6863 8487 9929	0447 1723 3041 4194 5849 7308 9716
0883 2321 3628 4820 7166 8583 9950	0468 1740 3187 4341 5865 7463 9765
0903 2346 3707 5485 7169 8855 9954	0688 1785 3241 4422 5883 7631 9793
0906 2415 3907 5608 7206 8887 9994	0742 1877 3272 4706 5893 7926 9873
0988 2423 4056 5687 7287 8952	0765 2037 3370 4797 5992 8143
1182 2644 4109 5758 7415 9020	0849 2048 3425 4803 6096 8251
1456 2660 4172 5946 7429 9190	0884 2124 3462 4818 6098 8615
1467 2700 4222 5998 7432 9253	1197 2181 3514 4832 6438 8919
1548 2862 4274 6167 7454 9299	1243 2269 3515 4931 6469 8928

ROSA DEAR SILVER SUNDAY
DrawDate on:19/11/23

DAY - ROSA SERIES Dr No:213	DAY - DEAR SERIES Dr No:213
1st Prize Rs.100000/- 481956	1st Prize Rs.100000/- 679284
2nd Prize Rs.7000/- 97940	2nd Prize Rs.7000/- 19675
3rd Prize Rs.3500/-	3rd Prize Rs.3500/-
07847 09419 11478 13002 17399	20700 32772 45873 47115 67375
33166 36031 59604 68425 74921	82569 83997 88656 93454 93607
4th Prize Rs.200/-	4th Prize Rs.200/-
0822 4517 5974 7561 8690 8707 8780	0293 1283 1366 3168 5492 5944 6205
8833 8865 9918	7463 7948 9550
5th Prize Rs.100/-	5th Prize Rs.100/-
0030 1032 1236 1709 2080 5605 6295	0050 0626 1046 2883 3923 4126 4137
7537 7928 8801	5529 5647 7814
6th Prize Rs.50/-	6th Prize Rs.50/-
0035 2130 3348 4426 5685 7401 8887	0040 1757 3559 4896 6291 8015 9162
0259 2150 3376 4465 5835 7530 8934	0094 1995 3712 5015 6372 8284 9247
0398 2163 3494 4477 6048 7595 9039	0129 2015 3822 5034 6408 8333 9286
0466 2200 3706 4513 6055 7629 9304	0423 2033 3965 5204 6416 8388 9317
0619 2332 3756 4748 6220 7637 9430	0451 2203 4069 5222 6467 8445 9427
0637 2354 3811 4903 6382 7721 9599	0564 2263 4160 5302 6513 8649 9507
0802 2463 3841 5074 6424 7793 9627	0579 2351 4169 5459 6700 8758 9529
1106 2705 3868 5186 6480 7830 9694	0634 2440 4271 5524 6922 8778 9777
1350 2792 3901 5233 6610 8073 9730	0650 2525 4340 5666 6966 8834 9796
1370 2848 3908 5286 6676 8178 9779	0797 2533 4476 5801 7146 8893 9935
1602 2850 3962 5362 6694 8304	0926 2619 4507 6056 7353 8897
1673 2983 4057 5373 6748 8349	0930 2653 4588 6086 7472 9007
1724 2998 4100 5375 6854 8802	1121 2764 4741 6124 7511 9047
1883 3020 4308 5590 6889 8866	1363 3101 4823 6204 7553 9124
1982 3306 4384 5661 7188 8867	1677 3531 4828 6264 7595 9130

THANGAM VAIRAM EFFORT SUNDAY
DrawDate on:19/11/23

DAY - THANGAM SERIES Dr No:213	DAY - VAIRAM SERIES Dr No:72
1st Prize Rs.100000/- 736759	1st Prize Rs.50000/- 494942
2nd Prize Rs.7000/- 43804	2nd Prize Rs.7000/- 52327
3rd Prize Rs.3500/-	3rd Prize Rs.3500/-
14033 15212 17088 20523 34067	02771 03808 09539 19558 21075
55796 60465 69024 88110 98388	37003 63720 74676 84520 90432
4th Prize Rs.200/-	4th Prize Rs.200/-
0002 1027 1262 1714 4377 8091 8784	0142 0423 2570 3352 3596 3811 4097
9034 9385 9898	7020 7398 7450
5th Prize Rs.100/-	5th Prize Rs.100/-
1596 3620 3632 4905 6264 6775 7111	0263 2584 6322 6442 7496 8133 8527
7262 7517 8186	8976 9018 9037
6th Prize Rs.50/-	6th Prize Rs.50/-
0107 1976 3479 5008 6400 7786 9315	0011 2510 3457 4800 6450 7560 8497
0264 2027 3491 5017 6477 7838 9372	0035 2641 3609 4848 6541 7565 8532
0470 2028 3553 5252 6509 8158 9422	0623 2643 3692 4941 6591 7638 8879
0476 2087 3724 5448 6551 8192 9449	0813 2725 3722 5039 6661 7698 9162
0716 2144 3751 5700 6850 8405 9626	0984 2783 3774 5074 6675 7749 9276
0751 2594 3766 5701 7035 8475 9679	1002 2813 3844 5251 6785 7772 9315
0916 2653 3925 5779 7169 8587 9690	1018 2927 3911 5393 6819 7777 9410
0971 2798 4088 5843 7355 8667 9731	1136 2931 3950 5566 6917 7806 9508
1115 2883 4212 5857 7359 8837 9821	1342 3020 4170 5849 6925 7885 9692
1136 2948 4487 5965 7401 8855 9986	1354 3062 4187 5855 6934 7962 9765
1376 3000 4546 6054 7440 9152	1395 3280 4196 5856 7022 8067
1470 3078 4603 6158 7558 9164	1977 3285 4335 5884 7100 8198
1518 3120 4690 6307 7564 9181	2058 3366 4547 5955 7447 8200
1556 3139 4856 6308 7593 9221	2091 3428 4748 6180 7448 8224
1634 3240 4921 6387 7628 9252	2245 3441 4768 6294 7541 8492

NALLANERAM MANI EFFORT SUNDAY
DrawDate on:19/11/23

DAY - NALLANERAM SERIES Dr No:213	DAY - MANI SERIES Dr No:72
1st Prize Rs.50000/- 465436	1st Prize Rs.50000/- 583444
2nd Prize Rs.7000/- 26558	2nd Prize Rs.7000/- 96801
3rd Prize Rs.3500/-	3rd Prize Rs.3500/-
01034 03972 13786 13876 19735	09659 11221 13333 13906 15248
33176 37759 40760 81397 94847	47164 52172 60535 76529 83810
4th Prize Rs.200/-	4th Prize Rs.200/-
0212 0603 0779 1935 3001 6621 7376	0346 0481 1587 1742 2952 3560 7163
9105 9187 9382	7317 8577 8599
5th Prize Rs.100/-	5th Prize Rs.100/-
0687 1174 3137 3188 6465 7272 7475

విజయసాయికి అయ్యన్నపాత్రుడు స్ట్రాంగ్ కౌంటర్

అమరావతి, నవంబర్ 19, ప్రభాతవార్త ప్రతినిధి: టిడిపి సీనియర్ నేత సిహెచ్ అయ్యన్నపాత్రుడు వైకాపా రాజ్యసభ సభ్యుడు విజయసాయిరెడ్డికి ట్విట్టర్‌లో స్ట్రాంగ్ కౌంటర్ ఇచ్చారు.. 'ఉదయం లేస్తే ఇంట్లో ఆడవాళ్లపై పడి ఏడుస్తావ్ ఏంటి సాయిరెడ్డి. భువనేశ్వరి , పురందేశ్వరి గురించి ఏడవటం మానేయ్' అంటూ పేర్కొన్నారు.. ధైర్యం ఉంటే విజయలక్ష్మి, షర్మిల ఎక్కడ? బాబాయ్ వివేకా ఎక్కడ అని జగన్‌ని అడుగు కసాయిరెడి..' అంటూ అయ్యన్నపాత్రుడు పోస్ట్ చేసిన ట్వీట్ ఇపుడు వైరల్ అవుతోంది.

రేసింగ్‌లో వున్న కారు ఢీకొనడంతో ధ్వంసమైన స్కూటీలు

విజయవాడలో జాతీయ రహదారిపై అర్ధరాత్రి దాటాక కార్లరేసు

అదుపు తప్పి ఓ కారు ఢీకొని రెండు స్కూటీలు ధ్వంసం, నలుగురికి గాయాలు

విజయవాడ,నవంబరు19,ప్రభాతవార్తప్రతినిధి: విజయవాడలో ఆదివారం తొలిగంటలు(శనివారం అర్ధరాత్రి 12దాటిన తరువాత) జాతీయ రహదారిపై కొందరు యువకులు కార్ల రేసింగ్‌ను నిర్వ హించారు.బెంజ్, ఫార్చ్యూనర్ కార్లతో యువతీ,యువకులు రేస్‌లు నిర్వహించారు.నిర్దేశిత వేగపరిమితిని మించిన వేగంతో ఈ కార్లు పోటీలో చేజింగ్ చేస్తూ ముందుకు దూసుకుని పోయాయి,ఆ సమయంలోను ఏలూరు రోడ్డు రద్దీగా ఉంటుంది.

పాదచారులు, ద్విచక్రవాహ నదారులు ఎంత వారిస్తున్నా, పోలీసులకు ఫిర్యాదు చేసిన ఎవ్వరు స్పందించని పరిస్థితి.ఈ క్రమంలో రామవరప్పాడు వైపు వెళ్తున్న రెండు స్కూటీలను పోటీలో ఉన్న ఓ పార్చ్యూనర్ కారు ఢీకొట్టింది. ప్రమాదంలో నలుగురు యువకులు గాల్లో ఎగిరిరోడ్డుపై పడ్డారు.తీవ్ర గాయాలపాలైన వీరిని స్థానికులు వెంటనే సమీప ఆస్పత్రికి తరలించారు.వారిలో ఇద్దరి పరిస్థితి విషమంగా ఉంది.ఈ నలుగురి పేర్లు,ప్రాంతం వివరాలు తెలియవలసి ఉంది.

ఈ ఘటనలో ప్రమాదానికి గురైన స్కూటీలు రెండు ముక్కలయ్యాయి.కారు ముందు భాగం ధ్వంసమైంది. ప్రమాదానికి కారణమైన ఫార్చునర్ కారులోని యువతి, యువకుడు మరో కారులో పరారయ్యారు.దీనిపై పోలీసులు దర్యాప్తు చేస్తున్నారు.ఈ పరిస్థితి కొంత కాలం నుంచి ఏలూరు రోడ్డు,బందురు రోడ్డు, ఫ్లైవోవరులపై విచ్చలవిడిగా సాగుతుం దంటున్నారు. పోలీసులు పూర్తి అలసత్వంతో కంట్రోలు రూమ్‌లోని సీసీ ప్యూటేజీని గమనిం చకపోవడం,గమనించినా పట్టించుకొనందున ఇది జరుగుతుందని ప్రజలు బహిరంగం ఆరోపిస్తు న్నారు.కనకదుర్గ ఫ్లైవోరుపై అర్ధరాత్రి దాటితే యువతీయువకులు మద్యం సేవిస్తూ చేతులు వదిలి.పుట్‌స్టాండ(బోర్డు)లపై నిలిచి వేగంగా ద్విచక్ర వాహనాలు నడుపుతున్నారనే అభియో గాలు ఉన్నాయి.

టిడిపికి ఎపి బిజెపి చీఫ్ బి టీమ్

మాజీ మంత్రి కొడాలి నాని

విజయవాడ,నవంబరు19,ప్రభాతవార్తప్రతినిధి: తెలుగుదేశం పార్టీ ఏపీ బిజెపి చీఫ్ బీ టీమ్ అని మాజీ మంత్రి కొడాలి వెంకటేశ్వరరావు(నాని) అభివర్ణించారు.ఎన్టీఆర్‌కు ద్రోహం చేసిన వారిలో దగ్గుపాటి పుందేశ్వరి కీలక పాత్ర వహించారన్నారు.ఆదివారం ఆయన మీడియితో మాట్లాడుతూ ఎన్టీఆర్ కుటుంబంలో ఆయనకు వ్యతిరేకంగా పదవుల కోసం చంద్రబాబుతో కలిసి పురందేశ్వరి చేసిన రాజకీయ ఎత్తుగడలు జనం మరచిపోలేదన్నారు.చంద్రబాబు ఎన్టీఆర్‌కు చేసిన అన్యాయంలో ప్రతి అణువు పురందేశ్వరికి ఉందన్నారు.చంద్రబాబుతో కలిసి ఆయన సీఎం అవటంలో కీలకపాత్ర పోషించిందన్నారు.ఆమె భర్తను చంద్రబాబు దారుణం మోసం చేసాడ న్నారు.ఆ విషయం గుర్తుందా అని ప్రశ్నిం చారు.చంద్రబాబుతో కలిసి తండ్రిరెండవ పెళ్ళి చేసుకున్నాడన్న అసంతృప్తిని కుటుంబ సభ్యుల్లో కలిగించి ఆయనను అధికారంలోంచి పడద్రోసిం

దన్నారు.చంద్రబాబు చేసిన ప్రతి అవినీతిలో ఆవిడ వాటా ఆమెకు వెళ్ళుందన్నారు.అందుకే చంద్రబాబు హయంలో అక్రమాలు జరిగినా, అన్యాయం జరిగినా అమరావతి పేరుతో భూ కుంభకోణాలు జరిగినా పుందేశ్వరి స్పందిం చలేదన్నారు.చంద్రబాబు ఇసుక దోపిడిని ఆమె గమనించలేదా, ఆమెకు వాటాలాందాయా అన్నారు. ఇసుకపై నయా పైసా ఆదాయం ప్రభుత్వానికి చంద్రబాబు చూపలేదన్నారు. ఆదాయం అంతా బొక్కాడన్నారు.జగన్ సీఎం అయ్యాకా రూ.4000కోట్లు ఆదాయం ఇసుకపై ప్రభుత్వానికి వచ్చిందన్నారు. పురందేశ్వరి కుట్ర రాజకీయాలు గుర్తించినందునే 2014,2019 ఎన్నికల్లో ఆమె ఎంపీగా పోటీ చేసినా గెలవ లేదన్నారు. నిన్నటి వరకు అసెంబ్లీలోను, పబ్లిక్ లోను చంద్రబాబు బహుబలి డైలాగులు చెప్పా డన్నారు.ఇప్పుడేమో గుండెకు చిల్లుపడింది. శరీరంపై కాయలు పోయాయి అంటూ బెయిల్ కోసం ఆయన డ్రామాల అడుతున్నాడన్నారు. చంద్రబాబు జీవితమంతా అవినీతి బొక్కల న్నారు. చంద్రబాబు అవినీతిపై పురందేశ్వరి భర్త దగ్గుపాటి వెంకటేశ్వరరావు ఓ పుస్తకమే రాసాడన్నారు. పురందేశ్వరి ప్రజలకు చంద్ర బాబు ఏమీ మంచి చేసాడో వివరించాలన్నారు.

ఎ2 విజయసాయి అవినీతిపై మాట్లాడటమా?

విశాఖలో రూ.2వేల కోట్ల విలువైన భూములు బినామీలతో దోపిడీ

'108' అంబులెన్స్ కొనుగోళ్లలో అల్లుడితో కలిసి రూ.307 కోట్ల ప్రజాధనం లూటీ

లోకేష్, భువనేశ్వరి గురించి మాట్లాడే అర్హత ఆయనకు లేదు

టిడిపి ఎంపి రామ్మోహన్ నాయుడు ఆగ్రహం

అమరావతి, నవంబర్ 19, ప్రభాతవార్త ప్రతినిధి: వైకాపాలో విజయసాయిరెడ్డి స్థానం కనుమరు గవుతోందని, దాన్ని భర్తీ చేసుకునేందుకు ఇష్టాను రీతిన ఆయన నోరు పారేసుకుంటున్నారని ఎంపి రామ్మోహన్ నాయుడు ఆరోపించారు. తండ్రి అధికారాన్ని అడ్డుపెట్టుకుని జగన్‌రెడ్డి దోచుకున్న అక్రమ సొమ్ములో ఆయన పాత్ర ఏంటో అం దరికీ తెలుసుఅని అన్నారు. విధానపరమైన విమ

ర్శలు చేయటం రాని ఆయన రాజ్యసభ సభ్య డిగా ఉండి, వ్యక్తిగత విమర్శలు చేయటం సిగు చేటని రామ్మోహన్‌నాయుడు ఎద్దేవా చేశారు. ఉత్తరాంధ్రలో భూకబ్జాల బాగోతం నుంచి ఢిల్లీ లిక్కర్ స్కామ్ వరకూ ఆయన వాటా ఎంతో తెలుసునని, చంద్రబాబును కలిసేందుకు ఆయన అనుమతి కోసం పిల్లిలా తిరిగిన వ్యక్తి ఇపుడు విమర్శలు చేయటమా? అని ప్రశ్నించారు.. లోకేష్, భువనేశ్వరిపై విమర్శలు చేసే అర్హత విజ యసాయిరెడ్డికి లేదన్నారు. లోకేష్, భువనేశ్వరి చేపట్టే సేవా కార్యక్రమాల్లో ఒక్క శాతమైనా విజయసాయిరెడ్డి చేయగలరా? అని నిలదీశారు. కార్యకర్తల కుటుంబాలను ఆదుకున్న గొప్ప మన సున్న వ్యక్తి లోకేష్ అని, తెలుగు రాష్ట్రాల్లో ఎక్కడ విపత్తుఉన్నా సేవా క్యాక్రమాలు నిర్వ హించే మాతృమూర్తి భువనేశ్వరి అన్నారు. విశాఖ నడిబొడ్డున ఉన్న రూ.2వేల కోట్ల విలు వైన దసపల్లాభూముల్ని బినామీలతో దోచుకు న్నారని దుయ్యబట్టారు. 108 అంబులెన్స్‌ల కొనుగోళ్లలో అల్లుడితో కలిసి రూ.307 కోట్ల ప్రజలసొమ్ము దిగిమింగారని విమర్శించారు. కేసులకోసం రాష్ట్ర ప్రజల ప్రయోజనాలు, పార్టీని తాకట్టుపెట్టుకున్న విజయసాయిరెడ్డికి టిడిపి గురించి మాట్లాడే అర్హత లేదన్నారు. అక్ర మాస్తుల కేసులో ఏ1 జగన్‌రెడ్డితో పాటు, ఏ2గా ఉన్న విజయసాయిరెడ్డి ఇపుడు అవినీతి అంటూ మాట్లాడటం హాస్యాస్పదం అన్నారు. వ్యవస్థలను మేనేజ్ చేస్తూ, తప్పుదారి పట్టిస్తూ పదేళ్లుగా బెయిల్‌పై ఊగిసలాడే విజయసాయిరెడ్డి చంద్ర బాబు కుటుంబాన్ని విమర్శించే అర్హత లేద న్నారు. షరతులతో బెయిల్‌పై ఉన్న విజయ సాయి అనేక ఆర్థిక నేరాలకు పాల్పడుతున్నారని అన్నారు. ఉత్తరాంధ్ర వైకాపా నేతలు తంతే ప్రకాశం జిల్లాలో పడ్డారని, అక్కడి వాసులు తంతే రేపు ఎక్కడ పడతారోఅని అన్నారు. గజ దొంగల ముఠాకు మేస్త్రీగా ఉన్న విజయసాయి ఎపిలో పుట్టటం ప్రజల దౌర్భాగ్యం అన్నారు. విజయసాయి స్థానం, గమ్యం ఎప్పటికైనా కటక టాలే అని అన్నారు. ఢిల్లీలో కాళ్లు పటుకుంటూ, ఎపిలో డాంభికాలు పలకటమే విజయసాయి చరిత్ర అన్నారు. ప్రజలు ఇచ్చిన గౌరవస్థానాన్ని వారికి మంచి చేయటానికి ఉపయోగించాలని, లేదంటే ప్రజల్లో ఆయన మనుగడ కష్టమే అని రామ్మోహన్‌నాయుడు పేర్కొన్నారు.

ప్రజల ప్రాణాలతో జగన్‌రెడ్డి చెలగాటం

వైఎస్సార్సీ పాలనలో భ్రష్టుపట్టిన వైద్యరంగం

నీతి ఆయోగ్ హెల్త్ ఇండెక్స్‌లో ఎపిని 10వ స్థానంలో పడేశారు

టిడిపి ఎమ్మెల్యే డోలా బాలవీరాంజనేయస్వామి ధ్వజం

అమరావతి, నవంబర్ 19, ప్రభాతవార్త ప్రతినిధి: రాష్ట్ర ప్రజలప్రాణాలతో సిఎం జగన్‌రెడ్డి చెలగాటమాడుతున్నారని టిడిపి ఎమ్మెల్యే డోలా బాలవీరాంజనేయస్వామి ధ్వజమెత్తారు. ఆదివారం ఆయన మాట్లాడుతూ, గ్రామీణ వైద్యానికి 15వ ఆర్థిక సంఘం విడుదల చేసిన రూ.514కోట్ల నిధులను దారిమళ్లించారని దుయ్యబట్టారు. సోషల్ ప్రోగ్రెస్ ఇండెక్స్ ప్రకారం పేదలకు ప్రాథమిక వైద్యం అందిం చటంలో దేశవ్యాప్తంగా ఎపిని 23వ స్థానానికి దిగజార్చా రన్నారు. నీతి ఆయోగ్ హెల్త్ ఇండెక్స్‌లో వైద్యరంగాన్ని 10వ స్థానానికి పడేశారని అన్నారు. 2019 మార్చి నాటికి ఒక వ్యక్తి ఆరోగ్యం కోసం చేసే ఖర్చు రూ.950

కాగా,ఈ నాలుగున్నరేళ్లలో ఆ ఖర్చు రూ.4,000కు పెంచారన్నారు. ప్రభుత్వాసు పత్రులకు సర్జికల్, మందులు సరఫరా చేసే సంస్థలకు కోట్లలో బిల్లులు బకాయి పెట్టడంతో ఏఐఎంఇడి ఏకంగా ఏపికి రెడ్ నోటీసు ఇచ్చిందన్నారు. విజయవాడ హెల్త్ వర్సిటీ నిధులు రూ.400 కోట్లు దారి మళ్లించి ఖజనా ఖాళీ చేశారన్నారు. వైకాపా మంత్రులు, ఎంపిలు వైద్యం కోసం పొరుగు రాష్ట్రానికి క్యూ కడుతుం డటం రాష్ట్రంలో వైద్యరంగ దుస్థితికి అద్ధం పడుతోందన్నారు

ఆరోగ్యశ్రీని అనారోగ్యశ్రీగా మార్చిన ప్రభుత్వం: రాష్ట్రంలో ఆరోగ్యశ్రీని అనారోగ్యశ్రీగా ప్రభుత్వం మార్చేసిందన్నారు.. రూ.1000 దాటిచే ఉచిత వైద్యం పేదలకు ఎక్కడా అందటం లేదన్నారు.. నెట్‌వర్క్ ఆసుపత్రులకు రూ.వెయ్యి కోట్ల బకాయిలు పెట్టారని, ఆరోగ్యశ్రీ చికిత్సలకు ప్యాకేజీలు పెంచటం లేదని వీరాంజనేయస్వామి ఆరోపించారు.

ఐప్యాక్ కనుసన్నల్లో పథకాన్ని పబ్లిసిటీ స్టంగ్‌గా మార్చేశారు: రాష్ట్రంలో ఐప్యాక్ కనుసన్నల్లో ఆరోగ్య పథకాన్ని పబ్లిసిటీ స్టంగ్‌గా మార్చేశారని ఆయన దుయ్యబట్టారు. వైద్య శిబిరాల నిర్వ హణకు వైద్యశాఖ నుంచి పైసా కేటాయించ కుండా పంచాయతీలపైనే ఆర్థిక భారం మోపు తున్నారని విమర్శించారు.

పేదలకు చంద్రన్న ఆరోగ్య భాగ్యం: పేదల ఆరోగ్య పరిస్థితులు మెరుగుపరిచేందుకు 33 కొత్త పథకా లను నాడు చంద్రబాబు అమలు చేశారని గుర్తు చేశారు. 2017-18 లో నీతి అయోగ్ హెల్త్ ఇండెక్స్ ర్యాంకింగ్స్‌లో వైద్యరంగం అభివృద్ధిలో ఎపి 4వ స్థానంలో నిలిచిందని గుర్తుచేశారు. 2014 నాటికి ఎపిలో ఆరోగ్యం కోసం ఒక వ్యక్తి సగటున చేసే ఖర్చు రూ.5వేలు కాగా, చంద్ర బాబు తీసుకున్న చర్యల కారణంగా రూ.950కి తగ్గించారన్నారు. గ్రామీణ ప్రాంతాల్లో మల్టీ సూపర్ స్పెషాలిటీ ఆసుపత్రులుగా పిహెచ్‌సిలు పనిచేశాయన్నారు. మాతా శిశువులకు ఉపయో గకరమైన తల్లి బిడ్డా ఎక్స్‌ప్రెస్, ఎన్టీఆర్ బేబీ కిట్స్ వంటి పథకాలను వైకాపా ప్రభుత్వం ఆటకెక్కించిందన్నారు.

ఆంధ్రా, తమిళనాడు సరిహద్దుల్లోని తడలో ప్రపంచ మత్స్యకార దినోత్సవం

రేపు ముఖ్యమంత్రి వైఎస్ జగన్‌మోహన్‌రెడ్డి పర్యటన, తిరుపతి జిల్లా ఎస్పీతో కలిసి ఏర్పాట్లు పరిశీలించిన కలెక్టర్

మత్స్యకార దినోత్సవం సభా ప్రాంగణాన్ని పరిశీలిస్తున్న తిరుపతి జిల్లా కలెక్టర్ వెంకట రమణారెడ్డి, తదితరులు

తడ, నవంబర్ 19 ప్రభాతవార్త: రాష్ట్ర ముఖ్య మంత్రి వైఎస్ జగన్‌మోహన్‌రెడ్డి ఈ నెల 21న తిరుపతి జిల్లాలోని సూళ్లూరుపేట నియోజక వర్గంలోని తడ మండలంలో ప్రపంచ మత్స్య కార దినోత్సవంలో పాల్గొంటున్నారు. ఇందుకు సంబంధించి మండలంలోని మాంబట్టు వద్ద ఉన్న అపాచి షూ తయారీ కేంద్రం దగ్గర బహి రంగ సభ ఏర్పాటు చేస్తున్నారు. సూళ్లూరుపేట ప్రాంతానికి ముఖ్యమంత్రి హోదాలో వైఎస్ జగన్ రావడం ఇదే ప్రథమం కావడం విశేషం. తిరుపతి జిల్లాలో కోస్తా తీరప్రాంతం కలిసిన తర్వాత ఒక్క తడ మండలంలోనే సుమారు 12వేల మంది మత్స్యకారులు ఈ జిల్లాలో కలిశారు. ముఖ్యంగా తడ మండలంలో పులికాట్ సరస్సు ఒడ్డున 16 కుప్పాలలో జాలర్లు నివసిస్తున్నారు. ఆంధ్రా, తమిళనాడు సరిహద్దు పరిధిలో 600 కిలోమీటర్ల చదరపు విస్తీర్ణంలో ఉన్న ఈ ఉప్పునీటి సరస్సులో విస్తారమైన మత్స్య సంపద లభిస్తోంది. పర్యాటక రంగంలోనూ పులికాట్ సరస్సులో విహరించే వలస పక్షుల కారణంగా విశేష ప్రాధాన్యత ఏర్పడింది. అయితే వర్షాలు కురిసినప్పుడు ఈ సరస్సు నిండుతోంది. వేసవి కాలంలో సరస్సు ఎండిపోతోంది. దీనితో మత్స్యకారులు కొంత కాలంగా తమ వృత్తిలో ఇబ్బందులు ఎదుర్కొం టున్నామని, మత్స్యసంపద దొరకడం లేదని ఆందోళన వ్యక్తం చేస్తున్నారు. ఇందుకుగాను కేంద్ర, రాష్ట్ర ప్రభుత్వాలకు ఎన్నోసార్లు విన్నవిం చుకున్నారు. ఎట్టకేలకు సరస్సు బంగాళాఖాతం కలిసేచోట డ్రెజ్జింగ్ పెట్టి పూడిక తీయాలని నిర్ణయించారు. రూ.130 కోట్లకు పైగా ఇందుకోసం వెచ్చించినట్లు ఇటీవల రాష్ట్రప్రభు త్వం ప్రకటించింది. ఇంతలో నవంబర్ 21న ప్రపంచ మత్స్యకార దినోత్సవం కూడా తోడవ డంతో అదేరోజు ముఖ్యమంత్రి సూళ్లూరుపేట నియోజకవర్గంలోని పలు అభివృద్ధి కార్యక్రమా లకు శంకుస్థాపన చేసేందుకు వస్తున్నారు.

చిన్నపాటి లోటుపాట్లు కూడా లేకుండా.. ముఖ్యమంత్రి పర్యటనలో చిన్నపాటి లోటు పాట్లు కూడా లేకుండా విధులు నిర్వహించాలని తిరుపతి జిల్లా కలెక్టర్ కె.వెంకటరమణారెడ్డి పలు శాఖల అధికారులకు సూచించారు. ముందస్తు భద్రత లైజన్ (ఎఎస్ఎల్)లో భాగంగా ఆదివారం ఆయన పలు శాఖల అధికారులతో జిల్లా ఎస్పీ పరమేశ్వరరెడ్డితో సమీక్ష జరిపారు. ఈ నెల 21న ఉదయం 9.45 గంటలకు రేణిగుంట విమానాశ్రయం చేరుకొని అక్కడి నుంచి 10.20 గంటలకు తడ మండలం మాంబట్టు సెజ్‌లోని హెలిప్యాడ్‌కు చేరుకుంటారని జిల్లా కలెక్టర్ వివరించారు. అనంతరం ముఖ్యమంత్రి 10.45 గంటలకు బహిరంగ సభా ప్రాంగణానికి చేరుకొని ఫొటో ఎగ్జిబిషన్ సందర్శన, మత్స్యశాఖ, ఆర్‌అండ్‌బి, ఇరిగేషన్ శాఖల అభివృద్ధి కార్యక్రమాలకు శంకుస్థాపన చేస్తారు. 12.40 గంటలకు హెలిప్యాడ్ వద్ద ప్రజాప్రతినిధులతో స్థానికులతో మాట్లాడి మధ్యాహ్నం 1.45 గంటలకు హెలిప్యాడ్ నుంచి రేణిగుంట విమా నాశ్రయం చేరుకొని, 2.15 గంటలకు గన్నవరం తిరుగు ప్రయాణం కానున్నట్లు చెప్పారు. ఈ సందర్భంగా హెలిప్యాడ్, బహిరంగసభ ప్రాంగణాన్ని ముఖ్యమంత్రి కార్యక్రమ ఏర్పాట్లను సూళ్లూరుపేట, గూడూరు ఎమ్మెల్యేలు కిలివేటి సంజీవయ్య, వరప్రసాద్‌ల తో కలిసి పరిశీలించారు. జిల్లా జాయింట్ కలెక్టర్ డికె బాలాజీ, ఎస్పీ పరమేశ్వరరెడ్డి, శ్రీకాళహస్తి, సూళ్లూరుపేట, గూడూరు ఆర్డీఓలు రవిశం కరరెడ్డి, చంద్రముని, కిరణ్‌కుమార్, ఎఎస్పీలు కులశేఖర్, విమలకుమారి, వెంకటరావు, డిఎం అండ్‌హెచ్‌ఓ శ్రీహరి, జిల్లా ఆర్‌అండ్‌బి అధికారి సుధాకర్‌రెడ్డి, నెల్లూరు ఎపిఎస్‌పిడిసిఎల్ ఎస్ఇ విజయన్, ఫైర్ అధికారి రమణయ్య, ఇతర అధికారులతో జిల్లా కలెక్టర్ సమీక్ష జరిపారు.

ఎస్వీ అన్నప్రసాదం ట్రస్ట్‌కు నైనారు కుటంబం విరాళం

తిరుమల,నవంబర్ 19ప్రభాతవార్తప్రతినిధి: రాష్ట్ర అటవీశాఖ అభివృద్ధి కార్పొరేషన్ డైరెక్టర్ నైనారు శ్రీనివాసులు కుటుంబం టిటిడి ఎస్వీ అన్నప్రసాదం ట్రస్ట్‌కు విరాళాలిచ్చారు. ఆదివారం ఉదయం తిరుమలలో నైనారుశ్రీనివాసులు, తండ్రి నైనారు గురువు కలసి 11,11,111రూపాయలు చెక్కు రూపంలో టిటిడి ఇఒ ఏవి ధర్మారెడ్డికి అందజేశారు. టిటిడి ఎంతో రుచిగా, శుచిగా అక్షయపాత్రలా నిత్యం లక్షలాదిమంది భక్తులకు ఆకలి అని తెలియకుండా అన్నప్రసాదాలు తయారుచేసి అందిస్తోంది. ఈ పథకం నిరంతరాయంగా కొనసాగించేందుకు దాతలు తమవంతుగా విరాళాలం దిస్తున్నారు. ఎస్వీఅన్నప్రసాదం ట్రస్ట్‌కు విరాళాలిచ్చిన దాత నైనారు శ్రీనివాసులు కుటుంబాన్ని ఇఒ ధర్మారెడ్డి అభినందించారు.

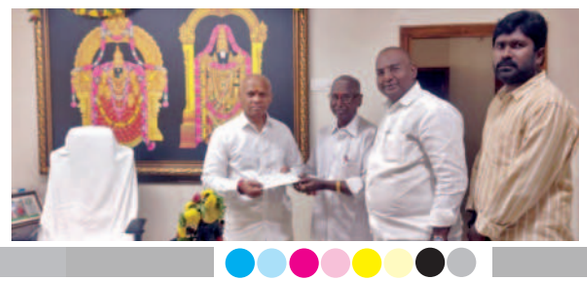

తిరుమల సమాచారం

పురుషోత్తమునికి వేడుకగా పుష్పయాగం

శ్రవణానక్షత్రాన శోభాయమానంగా ఉత్సవర్లు అభయం

తిరుమల,నవంబర్ 19ప్రభాతవార్తప్రతినిధి: నిత్యకల్యాణంపచ్చతోరణంగా విరాజిల్లుతున్న ఏడుకొండల వేంకటేశ్వరస్వామి ఆలయంలో ఆదివారం మధ్యాహ్నం నుండి సాయంత్రం వరకు శ్రీదేవిభూదేవిసమేత మలయప్పస్వామి ఉత్సవర్లకు పుష్పయాగ మహోత్సవం వేడుక గా నిర్వహించారు. సువాసనలు వెదజల్లే 17 రకాల పుష్పాలు,6రకాల పత్రాలతో ఉత్సవర్లకు పుష్పార్చన వేదమంత్రాలతో పుష్పార్చన చేశారు.రంగురంగుల పుష్పాలు, పత్రాల మధ్య స్వామిఅమ్మవార్లు వైభవం మరింత ఇనుమ డించింది. శ్రీనివాసుడికి ఈ ఏడాది జరిగిన సాలకట్ల వార్షిక,నవరాత్రి బ్రహ్మోత్సవాల్లో అర్చకుల వల్లగానీ, పరిచారకులు, భక్తుల వల్ల ఏదేని జరిగిన దోషాల నివారణకు పుష్పయా గం నిర్వహించడం సంప్రదాయం. ఉదయం సంపంగిప్రాకారంలోని కల్యాణమండపంలో ఉత్సవమూర్తులకు విశేష స్నపనతిరుమంజనం నిర్వహించారు. మధ్యాహ్నం 1గంట నుండి సాయంత్రం 5గంటల వరకు స్వామి అమ్మవార్ల ఉత్సవమూర్తులను పట్టువస్త్రాభరణాలతో అలంకరించారు. చామంతి, వృక్షి, సంపంగి, సెంటు జాజులు, పొగడ, రోజా, గన్నేరు, మల్లె, మొల్లెలు, కనకాంబరం, తామర, నిత్యమల్లి, మనోరంజితం, పారిజాతం పుష్పా లు, తులసి, మరువం, దవణం, బిల్వం, పన్నీరు, కదిరిపచ్చ పత్రాలను స్వామిఅమ్మ వార్లను అర్చించారు. పండితులు రుగ్వేదం, శుక్లయజుర్వేదం, కృష్ణయజుర్వేదం, సామవే దం, ఆధర్వణవేదం పఠించారు. పుల్లుడు ఆవాహం చేసి ఏడుకొండల దేవుడికి 20 సార్లు వివిధరకాల పుష్పాలతో అర్చించారు. ఈ కార్యక్రమంలో టిటిడి ఛైర్మన్ భూమన కరుణా కర్‌రెడ్డి,టిటిడి ఇఒ ఏవి ధర్మారెడ్డి దంపతులు, జెఇఒ సదాభార్గవి, ఆలయ డిప్యూటీ ఇఒ లోక నాధం, పేష్కార్ శ్రీహరి, అర్చకులు, గృహ స్థభక్తులు పాల్గొన్నారు. అంతకుముందు తిరుమలలోని ఉద్యానవనం నుండి ఆలయానికి పుష్పాలను భక్తితో సాంప్రదాయంగా ఊరే గింపుగా తీసుకొచ్చారు.

పద్మావతి దేవేరికి పుష్పయాగం

తిరుపతి,నవంబర్ 19ప్రభాతవార్తప్రతినిధి: అమ్మలగన్నఅమ్మ తిరుచానూరు అలిమేలుమం గమ్మ ఆలయంలో ఆదివారం సాయంత్రం పాం చరాత్ర ఆగమోక్తంగా పుష్పయాగం నిర్వహిం చారు. ఆలయంలో ఇటీవల అమ్మవారి కార్తీక బ్రహ్మోత్సవాలు ముగిశాయి. ఈ బ్రహ్మోత్సవ రోజుల్లో అమ్మవారికి అర్చకులవల్ల, పరిచార కులు, భక్తుల వల్ల తెలిసీతెలియక జరిగిన దోషాల నివృత్తికోసం పుష్పయాగం చేపట్టారు. మధ్యాహ్నం వేదోక్తంగా ఆలయ అర్చకులు ఈ సువాసనలపుష్పాలను అమ్మవారిఉత్సవమూర్తి పాదాలకు అభిషేకించారు. పుష్పాలతో పద్మా వతి అమ్మవారు పులకించారు. భక్తులను కటా క్షించారు.ఈకార్యక్రమంలో టిటిడి జెఇఒ వీరబ్ర హ్మందంపతులు, ఆలయడిప్యూటీ ఇఒ గోవింద రాజన్,ఈఈ నరసింహమూర్తి, డిప్యూటీ ఈఈ రామ్మూర్తి,విజిఒ బాలిరెడ్డి, సూప రింటెండెంట్ వాణి,ఆలయ అధికారులు, భక్తులుపాల్గొన్నా రు. అంతకుముందు మధ్యాహ్నం అమ్మవారికి విశేష స్నపన తిరుమంజనం నిర్వహించారు.

కార్తీక దీపోత్సవాలకు పటిష్ట ఏర్పాట్లు

నేడు తిరుపతిలో, 27న కర్నూలులో, డిసెంబర్ 11న విశాఖలో

తిరుమల,నవంబర్ 19ప్రభాతవార్తప్రతినిధి: సనాతన హిందూ ధర్మప్రచారంలో భాగంగా తిరుమల తిరుపతి దేవస్థానం ఆధ్వర్యంలో పవిత్రమైన కార్తీకమాస సోమవారాలు పుర స్కరించుకుని సామూహిక కార్తీకదీపోత్సవాలు నిర్వహిస్తోంది. ఈ దీపోత్సవాలను ఆయా సోమవారాల్లో విజయవంతంగా చేపట్టేందుకు తీసుకోవాల్సిన ఏర్పాట్లు, చర్యలుపై ఆదివారం టిటిడి జెఇఒ సదాభార్గవి, ఎస్వీవేదవర్సిటీ ఉపకులపతి ఆచార్య రాణిసదాశివమూర్తి, డిప్యూటీ ఇఒ గోవిందరాజన్, విఎస్ఒ బాలిరెడ్డి, ధార్మికప్రాజెక్టు ప్రోగ్రామ్‌ల అధికారి రాజగోపాల్, ఎస్వీసంగీత నృత్యకళాశాల ప్రిన్సిపాల్ ఉమాముద్దుబాల,పిఆర్ఒ డాక్టర్ తలారి రవి తదితరులు కలసి తిరుపతిలో టిటిడి పరిపాలన భవనంలో ఏర్పాట్లు పరిశీ లించారు. 2021వ సంవత్సరం నుండి టిటిడి కార్తీకదీపోత్సవాలు నిర్వహిస్తుంది. అవసర మైన ఆధ్యాత్మిక, సాంస్కృతిక భక్తి కార్యక్ర మాలు ఏర్పాట్లు,దీపాల సరళి, రంగ వల్లుల తీర్చిదిద్దడంపై స్పష్టమైన ఆదేశాలి చ్చారు. పవిత్రమైన కార్తీకమాసంలో భక్తితో నిర్వహించే దీపోత్సవాలకు అన్ని ఏర్పాట్లు చేయాలని, ప్ర పంచవ్యాప్తంగా ఉన్నభక్తుల కోసం ఎస్వీబిసిలో ప్రత్యక్షప్రసారం చేస్తుందన్నారు. ఆయా రోజు ల్లో సాయంత్రం 5.30గంటలకు స్వస్తితో దీపో త్సవం ప్రారంభమవుతుందని, అనంతరం దీపప్రశస్తి, విశ్వక్సేన పూజ, పుణ్యాహవచనం, విష్ణుసహస్రనామ పారాయణం, మహాలక్ష్మి పూజ, దీపలక్ష్మి నృత్యరూపకం, చివరగా కుం భహారతితో రాత్రి 8.30 గంటలకు దీపోత్సవం ముగుస్తుందని వివరించారు.

KAKINADA MUNICIPAL CORPORATION

'e' PROCUREMENT NOTIFICATION

Roc No. 31030/2023/E2, Dated:-18.11.2023

Tenders invited through ap e procurement platform for 58 works with an estimated contrat value of **Rs.6,60,53,077/-** from the eligible contractors in the following manner.

Fifty Five Works for an amount of Rs.4,57,52,844/-

Last date and time for downloading bid documents:
01.12.2023 upto 02-00 PM
Last date and time for submission of bids:
01.12.2023 upto 02-30 PM

Three Works for an amount of Rs.2,03,00,233/-

Last date and time for downloading bid documents:
05.12.2023 upto 02-00 PM
Last date and time for submission of bids:
05.12.2023 upto 02-30 PM

Tender inviting Authority: **Commissioner, Municipal Corporation, Kakinada,** Mail: Call Centre Phone:0884-2357722

Further details can be seen at 'e' procurement market place @ www.apeprocurement.gov.in

Sd/- **Ch.Naga Narasimha Rao (FAC), Commissioner Municipal Corporation Kakindad**

వార్త

మనల్ని అభినందించే అబద్ధాన్ని ఆశతో అమాంతంగా స్వీకరిస్తాం కాని, మనకు చేదు కలిగించే నిజాన్ని మాత్రం నెమ్మదిగా తీసుకుంటాం.

-డెనిస్‌డై డెరాట్

బోగస్ ఓటర్ల బెడద

పేదరికం, వ్యాధులు, ధనం వస్తుంటాయి, పోతుంటాయి. కానీ కీర్తి,జ్ఞానం, విద్య వస్తేపోవు. కాలం, యవ్వనం, పరువు పోతే రావు. ఇక పాపం,పుణ్యం నీడలా వెంట వస్తాయని పెద్దలు అంటారు.అందుకే ప్రజాసేవ చేయాలనుకునేవారు గతంలో ఎంతో నీతి నియమబద్ధంగా తమ ప్రవర్తనను, వ్యవహారశైలి, నడవడిక, క్రమశిక్షణే కాదు వేషభాషల్లో కూడా ఎంతో జాగ్రత్త తీసుకునేవారు. తమ నడవడిక, వ్యవహారశైలిని ప్రతినిత్యం వెయ్యికళ్లు గమనిస్తుంటాయని జంకు,భయం వారిలో ఉండేది. అందుకే రాజకీయాల్లో ప్రవేశించి మరింత ఎత్తుకు ఎదగాలనుకునేవారు ప్రతిఅడుగు ఆచితూచి వేసేవారు.ఆశ్రితపక్షపాతం, వీటన్నింటిని మించిన ప్రవర్తన పట్ల ఎన్నో జాగ్రత్తలు తీసుకునేవారు. గ్రామసర్పంచులుగా రాజకీయ ప్రవేశం చేసినవారు అంచలంచెలుగా ఎదిగి శాసనసభ్యులుగా, పార్లమెంటు సభ్యులుగా, రాష్ట్రమంత్రులుగా, ముఖ్యమంత్రులుగా, కేంద్ర మంత్రులుగా ఎదిగినవారెందరో ఉన్నారు. కానీ ఇప్పుడు మారిన పరిస్థితుల్లో అన్నిరంగాలతోపాటు రాజకీయరంగం కూడా కలుషితమైపోయింది. ఎన్నికైన మరుసటిరోజు నుంచే మళ్లీ రాబోయే ఎన్నికల కోసం ప్రణాళికలు వేసుకొనే దురదృష్టపు పరిస్థితులు నెలకొన్నాయి. అందుకోసం చేయరాని, చేయకూడని పనులు కూడా చేయడానికి ఏమాత్రం వెనుకడుగు వేయడం లేదు. మద్యాన్ని ఏరులాపారిస్తూ డబ్బును నీళ్లలా వెదజల్లుతున్నారు. ఒక్కమాటలో చెప్పాలంటే ముందు పెట్టుబడి, తిరిగి రాబడి, తర్వాత పెట్టుబడి మళ్లీ రాబడి ఇలా రాజకీయం ఒక విషవలయంగా మారిపోయింది. పార్టీలు కూడా ప్రజాసేవ, వ్యక్తిగత ప్రవర్తన, గత చరిత్ర లాంటివి పక్కన పెట్టి ఎంత ఖర్చుపెట్టుకుంటారు?పార్టీకి ఎంత ఇస్తారు? కులబలం ఏమిటి? తదితర అంశాలను పరిగణనలోకి తీసుకొని టిక్కెట్లు కేటాయిస్తున్నారు. ఈ పార్టీ, ఆపార్టీ అనికాదు దాదాపు అన్ని పార్టీలు అదే బాటలో నడుస్తున్నాయి. తమ పార్టీ అభ్యర్థులను ఏమి చేసిఅయినా గెలిపించుకోవాలనే ఆరాటంలో నైతిక విలువలకు తిలోదకాలు ఇస్తున్నారు. ఈ ఆరాటపోరాటంలో ఏం చేస్తున్నారో వారికే తెలియడం లేదు. ఎన్ని చట్టాలు చేసినా, మరెంత పకడ్బందీగా ఏర్పాట్లు చేసినా అవకతవకలను నిలువరించలేకపోతున్నారు. ఇప్పుడు కొత్తగా ఎన్నికలు ఎంతో దూరంలో ఉండగానే తమ అనుకూల ఓట్లను పెద్ద ఎత్తున చేర్పించడం, వ్యతిరేకుల ఓట్లను తొలగించే కార్యక్రమం ముమ్మరమైంది. ఒకపక్క బోగస్ ఓటర్లను తొలగిస్తున్నా మరోకపక్క ఏదోఒక రూపంలో జాబితాల్లోకి చొప్పించగలుగుతున్నారు. ఆంధ్రప్రదేశ్‌లో మరో ఐదు నెలల తర్వాత జరగబోయే ఎన్నికలకు సంబంధించిన ఓటర్ల జాబితాలో లక్షలాది బోగస్ ఓటర్లు ఉన్నట్లు ఎన్నికల కమిషన్‌కు ఫిర్యాదులు అందాయి. విచిత్రమేమిటంటే అధికార, ప్రతిపక్ష పార్టీలు రెండూ ఢిల్లీకి వెళ్లి కేంద్ర ఎన్నికల కమిషన్‌కు ఫిర్యాదు చేశాయి. ఆ ఫిర్యాదు మేరకు కొన్ని నియోజకవర్గాల్లో బోగస్ ఓటర్లను తొలగించారు. ఇంకా ఫిర్యాదులు అందుతూనే ఉన్నాయి. తెలంగాణలో పరిస్థితి ఇందుకు భిన్నంగాలేదు. ఓటర్ల జాబితా సవరణ సందర్భంగా,రాష్ట్రవ్యాప్తంగా గత రెండేళ్ల వ్యవధిలో దాదాపు ఇరవైరెండు లక్షలపైగా ఓట్లు తొలగించారు. గ్రేటర్ హైదరాబాద్ పరిధిలోని పన్నెండు లక్షలకుపైగా బోగస్ ఓట్లు ఉన్నట్లు సమాచారం. ఇటీవల చేపట్టిన ప్రత్యేక సవరణ సమయంలో దాదాపు మూడు లక్షలకుపైగా ఓట్లను తీసివేశారు. అయితే ఈ ఓట్ల తొలగింపు కార్యక్రమంలో ఎందరో నిజమైన ఓటర్ల పేర్లు కూడా గల్లంతవుతున్నట్లు ఆరోపణలు వస్తున్నాయి. తెలంగాణ రాష్ట్రంలో 2014,2018 ఎన్నికల్లో పెద్దసంఖ్యలో ఓటర్లను తొలగించడంతో దుమారం చెలరేగింది. కొందరు అధికారులపై కూడా చర్యలు తీసుకున్నారు. అయితే క్షేత్రస్థాయిలో ఉన్నసిబ్బంది తమకు అందిన దరఖాస్తునుపరిశీలించడం మినహా ఇంటింటికి వెళ్లి ఆ ఇంట్లో గతంలో ఉన్న ఓటర్లువాస్తవంగా ఉన్నారా లేదా ప్రత్యక్షంగా తనిఖీ చేసే కార్యక్రమం చేయడం లేదనే ఆరోపణలు ఉన్నాయి. రాబోయే ఎన్నికలకు సంబంధించి గతనెల నాలుగోతేదీన తుదిఓటర్ల జాబితాను విడుదల చేసింది. ఈ జాబితాలో కూడా తప్పులు పునరావృతం అయినట్లు వివిధ రాజకీయ పార్టీల నాయకులు గుర్తించారు. మృతిచెందినవారి ఓట్లను కూడా సైతం తొలగించకపోవడంపై తీవ్ర అభ్యంతరాలు వ్యక్తంచేస్తూ కేంద్ర ఎన్నికల సంఘానికి ఫిర్యాదు చేశారు. తుది ఓటర్ల జాబితాను ప్రకటించే ముందు అన్ని నియోజకవర్గాల్లోని అధికారులు ముసాయిదానుపరిశీలించి ఎలాంటి తప్పులులేవని నిర్ధారించుకున్న తర్వాతనే ఎన్నికల సంఘానికి పంపుతారు.కానీ ఈసారి అలాంటి కసరత్తు ఎంతమేరకు జరిగిందనేది అనుమానంగా మారింది. రెండు చోట్ల ఉన్నవారు పెద్ద సంఖ్యలో ఉన్నారు. ఇలా తప్పుల తడకలతో ఓటర్ల జాబితా విడుదల అయిందనే విమర్శలతోపాటు ఇందులో కొందరిరాజకీయ నాయకుల లోపాయికారీ ఉందని ఆరోపణలున్నాయి. బోగస్ ఓటర్ల బెడద రానురాను పెరిగిపోతుండడం ఆందోళనకలిగించే అంశం. ప్రజాస్వామ్యమనుగడకు ఎన్నికలు ప్రాణం వంటివి అనేదికాదనలేని వాస్తవం. ఆఎన్నికలకు ఎన్నికల కమిషనే ఊపిరి.అందుకే భవిష్యత్తును దృష్టిలోఉంచుకొని రాజకీయ ఒత్తిడిలకు లొంగకుండా రాగద్వేషాలకు అతీతంగా ఎన్నికలు నిర్వహించేందుకు కేంద్రఎన్నికల కమిషన్‌ను ఏర్పాటు చేశారు.ఈ బోగస్ ఓటర్లకు ఏమాత్రం అవకాశం లేకుండా స్పష్టమైన నిబంధనలతో ఎన్నికల నియమావళిని రూపొందించారు.ఆ నియమావళిని కూడా అతిక్రమించేందుకు కొందరు నేతలు వెనుకాడడంలేదు. ఎందుకో ఏమో కానీ ఎన్నికల కమిషన్ ప్రాముఖ్యత, ప్రాధాన్యత రానురాను తగ్గిపోతున్నది. పరిస్థితి ఇలాగే కొనసాగితే ప్రజాస్వామ్య ఉనికే ప్రశ్నార్థకంగా మారకతప్పదు.

ప్రశ్నార్థకమవుతున్న బాలల భద్రత!

భావిపౌరులు మానసిక వికాసంతో స్వేచ్ఛగా, ఆరోగ్యవంతమైన వాతావరణంలో జీవించే పరిస్థితులను కల్పించాలి. ప్రపంచ దేశాల దృక్పథంలో మార్పురావాలి. ప్రపంచదేశాల ఆదాయంలో అధిక మొత్తం బాలల సంక్షేమం కోసం వినియోగించాలి. బాలలపై కొనసాగుతున్న అరాచకాలను అరికట్టాలి. బాధిత బాలప్రపంచాన్ని ఆదుకోవడానికి యునిసెఫ్ మరింత చొరవ తీసుకుని వినూత్న కార్యాచరణ ప్రణాళిక రూపొందించాలి. ప్రపంచ భవిష్యత్తు నేటి బాలల చేతుల్లోఉంది. బాలల భద్రత పట్ల, భవిష్యత్తు పట్ల ప్రపంచ దేశాలు పటిష్టమైన యంత్రాంగాన్ని నెలకొల్పాలి.

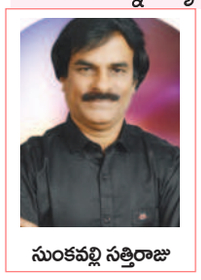

సుంకవల్లి సత్తిరాజు

బాలల గురించి, బాలల భవితవ్యం గురించి ఎంతో మంది ప్రముఖులు, విద్యావేత్తలు రచయితలు, మేధావులు ఎంతో గొప్పగా తమ ఆలోచనా విధానాన్ని విశదీకరిస్తున్నారు. మేధోమథనం జరిపి పలు సూచనలు, సలహాలు అందిస్తున్నారు. అయినప్పటికీ బాలల భవితపై ముసురుకున్న కారుమేఘాలు పూర్తిగా తొలగిపోలేదు. బాలల సమస్యలు ప్రపంచవ్యాప్తంగా ఇంకా కొనసాగుతూనే ఉన్నాయి. అనుకున్న లక్ష్యాల సాధన సాధ్యంకాక చతికిలపడడం, ఆలోచనలు, ప్రణాళికలు క్రియారూపం దాల్చకుండా కేవలం కాగితాలకే పరిమితం కావడం, ఆచరణలో అడ్డంకులు ఎదురుకావడం, నిధుల కొరత వంటి సమస్యలు ఇందుకు కొన్ని కారణాలైతే, చిత్తశుద్ధి లేకపోవడం, కేవలం ప్రచారం కోసం ప్రాకులాడడం, బాలల సమస్యల పట్ల ఉదాసీన వైఖరి అవలంబించడం, నిర్లిప్తత, నిర్లక్ష్యం, బాధ్యతాయుతమైన భావన లేకపోవడం బాలల ప్రపంచంలో నేటికీ కొనసాగుతున్న సమస్యలకు మరికొన్ని కారణాలుగా భావించవచ్చు. బాలలందరికీ విద్య ఈనాటికీ నెరవేరని కలగానే మిగిలిపోయింది. బాలకార్మిక వ్యవస్థ ఇంకా కొనసాగుతూనే ఉంది. బాలల ఆరోగ్య, సంరక్షణ, పోషకాహారం విషయంలో ప్రపంచ సమాజం పూర్తిస్థాయిలో దృష్టి కేంద్రీకరించాలి. ప్రపంచంలో 14 సంవత్సరాలలోపు బాలలసంఖ్య రెండు బిలియన్లు. వివిధ సామాజిక, ఆర్థిక కారణాల వలన పాఠశాలలకు దూరంగా ఉన్న బాలల సంఖ్య ప్రపంచవ్యాప్తంగా 250 మిలియన్లు. సబ్‌సహారన్ ఆఫ్రికాలో 98 మిలియన్లకుపైగా బాలలు చదువుకు దూరంగా ఉన్నారని యునెస్కో అంచనా. నైజీరియాలో 20 మిలియన్లు, ఇథియోపియాలో 10 మిలియన్ల మందికిపైగా, కాంగోలో ఆరు మిలియన్లు, కెన్యాలో సుమారు రెండు మిలియన్ల మంది బాలలు, యువకులు విద్యకునోచుకోక వెనుకబడి ఉన్నారు. అఫ్ఘానిస్థాన్‌లో 8 మిలియన్ల మంది విద్యకు దూరంగా ఉన్నారు. ప్రపంచంలో 16శాతం మంది బాలలు పాఠశాలలకు దూరంగా ఉన్నారు. ఇదిలా ఉండగా బాలల ఆరోగ్యం విషయంలో శ్రద్ధ చూపకపోవడం వలన అనారోగ్య కారణాలతో చాలామంది బాలలు చదువును కొనసాగించలేకపోతున్నారు. కొంతమంది ఆర్థిక ఒడిదుడుకుల వలన చదువుకు స్వస్తి వాక్యం చెబుతున్నారు. కొన్ని దేశాల్లో పాఠశాలల్లో కనీస మౌలిక సదుపాయాలు లేకపోవడం వలన బాలలతల్లిదండ్రులు తమ పిల్లలను బడికి పంపించడం లేదు.పలు కారణాల వలన బాల్యం విద్యావికాసం లేక వెలవెలబోతున్నది. బాల్యం అనారోగ్యభరితమై, అర్థాంతరంగా ముగియడం ఒకశాపంగా భావించకతప్పదు. బాలలు ఎదుర్కొంటున్న ప్రమాదకరమైన వ్యాధులకు తగిన చికిత సత్వరమే అందించగలగాలి. బాలల్లో రోగ నిరోధక శక్తిపెంపుదల కోసం పౌష్టికాహార లోపం, నిరోధించడానికి అంతర్జాతీయ బాలలవేదికలు తగిన కృషిచేయాలి.బాలలకు వైద్యం ముఖ్యంగా టీకాల విషయంలో తల్లిదండ్రులు, ప్రభుత్వాలు తగిన జాగరూకత వహించాలి. అనారోగ్యం, ఆకలి కేకలు, ఆర్థిక అంతరాలు బాలల జీవితాలను శాసిస్తుంటే, బాలల ప్రగతి ఎలా సాధ్యం? బాలలకు కనీసం పాఠశాల విద్య అందించడంలో కూడా కొన్ని దేశాలు మీనమేషాలు లెక్కిస్తున్నాయి. ఇలాంటి పరిస్థితుల్లో 2030నాటికి అందరికీ నాణ్యమైన విద్య అనే యునెస్కో లక్ష్యసాధన సాధ్యమేనా? 15 సంవత్సరాలలోపు వయసు గల బాలల్లో ప్రతియేటా సుమారు ఆరుమిలియన్ల మంది వివిధ కారణాలతో అర్థాంతరంగా మరణిస్తున్నారు.బాలల్లో ప్రతి పదిసెకన్లకు ఒకరు ఆకలి చావుకు గురవుతున్నారు. పౌష్టికాహార లోపం వలన ఆహార లేమి వలన ప్రతి సంవత్సరం ప్రపంచంలో3.1 మిలియన్ల మంది బాలలు మృత్యువాత పడుతున్నారు. ప్రపంచంలో నేటికీ 160 మిలియన్ల బాలలు బాలకార్మిక వ్యవస్థలో మగ్గిపోతున్నారు. ఏడు దక్షిణాసియా దేశాల్లో 17మిలియన్ల బాలలు బాలకార్మికులుగా బతుకీడ్చుతున్నారు. 50 మిలియన్ల మంది బాలలు విద్యకు దూరంగా ఉన్నారు. బాల ప్రపంచం ఇంతటి క్లిష్టమైన పరిస్థితుల

మధ్య దిక్కుతోచక దయనీయంగా రోధిస్తున్నది. బాల్యం ఈసురోమని విలపిస్తుంటే ప్రపంచం అపసవ్యదిశలో పయనించకతప్పదు. ఇందుకు తగిన పరిష్కార మార్గాలు అన్వేషించాలి. బాల్యం సక్రమంగా సాగితేనే యవ్వన దశ కూడా సజావుగా సాగుతుంది. ఎక్కడ పోగొట్టుకుంటే అక్కడే వెదకాలి. యవ్వనదశలో తీసుకునే తప్పుడు నిర్ణయాలకు, తప్పటడుగులకు మానసిక పరిపక్వత లోపించడమే కారణం. ఒకసారి చెడిపోయి తిరిగి బాగుపడాలంటే కష్టసాధ్యం. అలాంటి సందర్భాలు కూడా బహుస్వల్పం. బాల్యం తప్పుదారిపడితే యవ్వన దశ సవాలక్ష అవలక్షణాలతో అస్తవ్యస్తం కాకతప్పదు. చిరుప్రాయంలో అలవడే సద్గుణాలే యుక్త వయస్సు సజావుగా సాగడానికి ఆలంబనగా నిలుస్తాయి.కాబట్టి బాల్యంవాడిపోకూడదు. బాల్యాన్ని వికసింపనీయాలి.బాల్య దశలో మానసిక ఎదుగుదలకు, వికాసానికి ఎదురయ్యే అడ్డంకులను అధిగమించడానికి సమాజంలోని పెద్దలు, మేధావులు తగిన బాధ్యత స్వీకరించి. మార్గనిర్దేశకులుగా వ్యవహరించాలి. ఆర్థిక, సామాజిక పరిస్థితుల వలన బాలికలు పలు విషయాల్లో వెనుకంజ వేస్తున్నారు. 5-14 సంవత్సరాల మధ్యగల బాలికల్లో అధికశాతంమంది ఇంటి పనులకే పరిమితమైపోతున్నారు. చిన్న వయసులోనే లైంగిక హింసకు, వేధింపులకు బలైపోతున్నారు. తినడానికి సరైన తిండి లేక, ఆర్థిక స్థితిగతులు సరిగా లేక అనారోగ్య సమస్యలకు గురవుతున్నారు. బాలల విద్య కోసం ఎంతోమంది కృషి చేస్తున్నారు. యునెస్కో, ఇతర అంతర్జాతీయ సంస్థలు బాలల విద్యకోసం తీవ్రమైన కృషి చేస్తున్నాయి. పాకిస్థాన్‌కు చెందిన మలాలా యూసఫ్ జాయ్ ఉగ్రవాదుల బెదిరింపులకు సైతం లొంగక పాక్‌లో బాలికల విద్యకోసం విశేషంగా కృషి చేసి బాల్య దశలోనే నోబెల్ బహుమతి పొంది, చరిత్రకెక్కిన విషయం గమనార్హం.విద్య, వైద్య ఆరోగ్య సంబంధిత విషయాల్లో అడుగడుగునా బాలికల పట్లచూపుతున్న నిర్లక్ష్యాన్ని ఎండగట్టి,బాలికల విద్యపట్ల సానుకూల దృక్పథం ప్రదర్శించగలగాలి. పాఠశాలల్లో బాలికలు చదవడానికి అనుకూలమైన పరిస్థితులు లేకపోవడం వలనబాలికల విద్య అడుగంటుతున్నది. బాలల హక్కులను కాలరాసే చీకటివ్యవస్థలు ప్రపంచమంతా తిష్టవేశాయి. కుటుంబ ఆర్థికపరిస్థితుల నేపథ్యంలో తల్లిదండ్రులు తమ పిల్లలను బడికి పంపించకుండా పనులకు పంపించడం వలన బాలలు తమ బంగారు భవితవ్యాన్ని కోల్పోతున్నారు. విద్యాబుద్ధులు లేకపోవడంతో ఇతరుల చేతుల్లో కీలుబొమ్మలుగా మారి అసాంఘిక శక్తులుగా మారుతున్నారు. ప్రపంచమంతా ఆధునికత్వం సంతరించుకుంది. ఈ ఆధునిక యుగంలో కూడా బాలలు నిర్లక్ష్యానికి, అణచివేతకు గురై, మానసిక వికాసానికి దూరమై అత్యంత దారుణమైన పరిస్థితుల్లోకి నెట్టబడుతున్నారు. అనేక మంది బాలికలు అత్యాచార బాధితులుగా మిగిలిపోతున్నారు. చట్టాలెన్ని చేసినా, యునెస్కో, ప్రపంచ కార్మికసంస్థ ఎన్నికల నియమాలు రూపొందించినా అవి పూర్తిస్థాయిలో ఆచరణ రూపం ధరించడం లేదు. సుస్థిరమైన అభివృద్ధిని సాధించి 2025 నాటికి బాలకార్మిక వ్యవస్థను సమూలంగా నిర్మూలించాలని అంతర్జాతీయ కార్మిక సంస్థ, ప్రపంచంలోని పలు దేశాలకు చెందిన ప్రభుత్వాలు చట్టాలను రూపొందించాయి. బాలల హక్కుల గురించి ప్రజల్లో అవగాహన, చైతన్యం కలిగించే ఉద్దేశ్యంతో ఐక్యరాజ్యసమితి జనరల్ అసెంబ్లీ ప్రతి సంవత్సరం నవంబర్ 20వ తేదీని విశ్వబాలల దినోత్సవంగా జరపాలని తీర్మానించింది. ప్రపంచంలో చాలా దేశాల్లో బాలల చదువుకు అనేక ప్రతిబంధకాలు ఎదురవుతున్నాయి.ఆకలి,దరిద్రం, అజ్ఞానం, నిరక్షరాస్యత వంటి అనేకకారణాల వలన బాలప్రపంచం ఇంకా విలపిస్తూనే ఉంది.బాలల విద్యకు సరైన పరిస్థితులు ప్రపంచంలో ఈనాటికీ లేవు. రెండవ ప్రపంచ యుద్ధం వలన ఏర్పడిన పరిస్థితుల నుండి బాలల దీర్ఘకాలిక అవసరాలను దృష్టిలో పెట్టుకుని, వర్ధమాన దేశాల్లో బాలల స్థితిగతులను మెరుగుపరచడానికి యునిసెఫ్ ప్రయత్నిస్తున్నది. 150 దేశాల్లో విస్తృతమైన నెట్‌వర్క్ యునిసెఫ్ బాలలసమస్యల పరిష్కారంకోసం,వారిభద్రత,ఆరోగ్యం కోసం, విద్యాసౌకర్యాల మెరుగుదల కోసం, బాలల హక్కుల పరిరక్షణ కోసం మరింత పటిష్టవంతమైన ప్రణాళికతో ముందుకు సాగాలి. ప్రపంచం అనేకరంగాల్లో ముందుకు దూసుకుపోతున్నది. సాంకేతిక పరిజ్ఞానం సకల రంగాలను శాసిస్తున్నది. విజ్ఞానం ఎంతగా పెరిగినా ప్రపంచంలో ఈనాటికీ పలువురు బాలలకు తినడానికి తిండి లేదు. తాగడానికి సరైన నీరు లేదు. విద్యావకాశాలులేవు. పారిశుధ్య సౌకర్యాలు లేవు. ఇలాంటి అస్తవ్యస్త పరిస్థితుల నేపథ్యంలో ప్రపంచం ఎలా పురోభివృద్ధి చెందుతుంది? భావిపౌరులు మానసిక వికాసంతో స్వేచ్ఛగా, ఆరోగ్యవంతమైన వాతావరణంలో జీవించే పరిస్థితులను కల్పించాలి. ప్రపంచ దేశాల దృక్పథంలో మార్పురావాలి. ప్రపంచదేశాల ఆదాయంలో అధిక మొత్తం బాలలసంక్షేమం కోసం వినియోగించాలి. బాలలపై కొనసాగుతున్న అరాచకాలను అరికట్టాలి. బాధిత బాల ప్రపంచాన్ని ఆదుకోవడానికి యునిసెఫ్ మరింత చొరవ తీసుకుని వినూత్న కార్యాచరణ ప్రణాళిక రూపొందించాలి. ప్రపంచ భవిష్యత్తు నేటి బాలల చేతుల్లోఉంది. బాలల భద్రత పట్ల, భవిష్యత్తు పట్ల ప్రపంచ దేశాలు పటిష్టమైన యంత్రాంగాన్ని నెలకొల్పాలి. అప్పుడే విశ్వబాలల దినోత్సవానికి విలువ చేకూరుతుంది. ●

యుద్ధకాలంలోనైనా, శాంతి సమయంలోనైనా ప్రభుత్వ ఆశయం ఒక్కటే కావాలి.

విలియం హెన్రీ బ్యారన్

కోపావేశంలో ఉన్న శక్తిమంతుని కన్నా, మౌనంగా ఉన్న చిన్నారి హృదయం ఇచ్చే శాపం తీవ్రమైనది.

ఎలిజబెత్ బారెట్ బ్రౌనింగ్

తక్షణ న్యాయానికి ఫాస్ట్‌ట్రాక్ కోర్టులే శరణ్యం!

బి.మధుసూదనరెడ్డి

ఏ విషయంలోనైనా ప్రజలకు ఇతరుల నుంచి అన్యాయం జరిగినప్పుడు, పరిష్కారం కాలేని సమస్య ఎదురైనప్పుడు సాధారణంగా మన పెద్దల దగ్గర పంచాయతీ ద్వారానో, లేక పోలీసు స్టేషన్‌లోనో బాధితులు తమకు న్యాయం జరిగేందుకు వెళుతూ ఉంటారు. అయితే ఆ రెండుదారులలో బాధితులకు న్యాయం జరగకపోతే చేసేదేమీలేక అనివార్యంగా కోర్టులను ఆశ్రయిస్తూ ఉంటారు. అయితే ఎందుకనో కొన్ని కేసుల విషయంలో బాధితుల పక్షాన న్యాయం ఉన్నప్పటికీ కోర్టు తీర్పులు సంవత్సరాల తరబడి వాయిదాలు పడటం మూలాన అంతవరకు విచారణ రూపంలో కోర్టు ఖర్చులు తడిసి మోపెడు అవుతుండటం, న్యాయం జరగడంలో భరించలేని, ఎనలేని జాప్యం జరుగుతుండడం అనేది పరిణామం. నిజంగా వారికి అత్యంత బాధాకరమైన విషయం. ఇది ఎలాంటే కోర్టుకు వెళ్లిన ఒకటే, కాశీకి వెళ్లినా ఒకటే అనే సామెత ఇప్పటికీ దాదాపు అందరి మెదళ్లలో నానుతూనే ఉన్న పచ్చినిజం కూడా. అయితే బాధితులకు ఎలాంటి ఇబ్బందులు ఎదురవ్వకుండా వారికి త్వరగా తీర్పులు వెలువడాలంటే మాత్రం ఫాస్ట్‌ట్రాక్ కోర్టుల అవసరత ఎంతైనా ఉంది. ఎందుకంటే బాధితులకు న్యాయస్థానంలో తీర్పు వెలువడేందుకు ఏళ్లతరబడి కాలం హరించుకుపోతే, అంతలో బాధితుడు కాలం అయిపోతే పరిస్థితి ఏమిటి అనేది ఒక అగమ్యగోచరమైన విషయం. కాబట్టి ఈ ప్రశ్నలన్నింటికి సమాధానం ఒక్క ఫాస్ట్‌ట్రాక్ కోర్టుల వల్లే సాధ్యం. ఎందుకంటే బాధితులు తమకు త్వరగా న్యాయం జరుగుతుందని గంపెడు ఆశతో ఖర్చులకు వెనుకంజ వేయకుండా కోర్టుల తలుపులు తడుతూ ఉంటారు. అయితే తీర్పులు వెలువడటంలో అత్యంత జాప్యం జరిగితే మాత్రం వారి ఆశలు అడియాశలు అవుతాయి. తీర్పు కోసం వారి ఎదురుచూపులు ఒక ఎండమావిలా సైతం మారే అవకాశం ఉంది. ఏదిఏమైనా ఈ విషయంలో న్యాయస్థానం వారు, కేంద్ర ప్రభుత్వం ఒక్కసారి మానవతా దృక్పథంతో, మానవీయ కోణంలో ఆలోచించి బాధితుల సౌకర్యార్థం వారికి సత్వరమే న్యాయం జరి గేందుకు ఫాస్ట్‌ట్రాక్ కోర్టులు మరిన్ని యుద్ధప్రాతిపదికన ఏర్పాటు చేసేలా గట్టి చర్యలు తీసుకుంటే అలాంటి నిర్ణయం బాధితులకు ఒక వరంలా మారడం తథ్యం. ఏమైనా బాధితులకు న్యాయం అనేది అందని ద్రాక్షలా కాకుండా అందేద్రాక్షలా న్యాయస్థానం తీర్పులకు పూర్తిగా,సంపూర్ణంగా వారు సంతృప్తిపడేలా, తీర్పులు అనేవి ఎలాంటి కాలయాపనకు తావులేకుండా వీలైనంత త్వరగా ఫాస్ట్‌ట్రాక్ కోర్టుల రూపంలో న్యాయం అనేది త్వరితగతిన వారి దరిచేరేలా, న్యాయస్థానాలపట్ల వారి గౌరవ మర్యాదలు మరింత ఇనుమడించేలా, న్యాయస్థానాలు అంటేనే నీతి,న్యాయానికి, ధర్మానికి పట్టం కట్టేలా వారి మనస్సుల్లో, హృదయాల్లో శాశ్వతంగా నాటుకుపోయేలా నిలిచిపోయేలా న్యాయస్థానం వారు తమ తీర్పులను నా భూతో న భవిష్యత్ అన్న విధంగా ఇవ్వగలిగితే నిరాశ, నిస్పృహలతో కొట్టుకు పోతున్న బాధితుల జీవితాలు సుఖసంతోషాలకు నిలయంగా నిలువడం తథ్యం. ●

ప్రజావాక్కు

అభ్యర్థుల చిట్టా ఓటర్ల ముందుంచాలి?

తెలంగాణలో అసెంబ్లీ ఎన్నికల నామినేషన్ల ప్రక్రియ ముగిసింది. రాష్ట్రంలోని మొత్తం 119 నియోజకవర్గాల్లో కాంగ్రెస్, బిజెపి, బిఎస్పీ, బిఆర్ఎస్, డిఎస్పీ, జనసేన, ఇతర పార్టీల, స్వతంత్ర అభ్యర్థులు నామినేషన్లు దాఖలు చేశారు. అందులో వారి ఆదాయ, ఆస్తుల,ఆర్థిక,సామాజిక, నేర చరిత్రను పేర్కొన్నారు. ఈనెల 13న నామినేషన్ల పరిశీలన, 15న ఉపసంహరణే ఇక తరువాయి. అనంతరం అభ్యర్థుల తుది జాబితా విడుదల కానుంది. ఇప్పటి నుంచి పోలింగ్‌కు దాదాపు పక్షం రోజుల వ్యవధి ఉంది. పోటీలో నిలబడే అభ్యర్థుల చిట్టా గురించి ప్రజలు, ఓటర్లు విద్యార్థులు, యువతకు తెలుసుకునే హక్కు బాధ్యత ఉంది. అందులో భాగంగా అభ్యర్థుల పూర్తి సమాచారాన్ని తెలియచేయాలి. అందుకు కేంద్ర, రాష్ట్ర ఎన్నికల సంఘం వెబ్‌సైట్‌లో వాళ్ల పూర్తి వివరాలు, సమాచారం పొందుపరచి అందుబాటులో ఉంచాలి. తద్వారా ఆయా అభ్యర్థుల గురించి వెబ్‌సైట్‌లో చూసుకునే అవకాశం ఉంటుంది.

-తలారి గణేష్, యాదాద్రిజిల్లా

సమర్థులని నియమించాలి

ప్రభుత్వం జులై నెలలో ముగ్గురు సమాచార హక్కు చట్ట కమిషనర్ల నియామకం కోసం అర్హుల నుంచి దరఖాస్తులు కోరింది. ఇప్పటికే వేలాదిగా అప్పీలు, ఫిర్యాదులు రాష్ట్ర సమాచారకమిషన్‌లో అపరిష్కృతంగా ఉన్నందునఎంపిక, సిఫార్సు కమిటీ ఛైర్మన్ అయిన ముఖ్యమంత్రి వైఎస్ జగన్మోహన్ రెడ్డి, సభ్యులైన మంత్రివర్యులు, ప్రతిపక్ష నాయకులు సమర్థులను ఎంపిక చేసి సమాచార కమిషనర్‌గా నియమించి సమాచార హక్కు చట్టలక్ష్యాలను పరిరక్షించి యువతకుఅవకాశం ఇవ్వాలి.

-టేకి సురేష్ కుమార్, విజయనగరం జిల్లా

పెరుగుతున్న సైబర్ నేరాలు

సైబర్ మోసాలు ఎక్కువగా జరుగుతున్నాయి. ప్రజల అమాయకత్వాన్ని ఆసరాగా చేసుకొని వారిని మోసం చేస్తున్నారు. వారి అకౌంట్‌లోఉన్న డబ్బులను కాజేస్తున్నారు. సాంకేతికంగా ఎంతో అభివృద్ధి చెందినప్పటికీ సైబర్ నేరగాళ్లు ఆ సాంకేతికతను సైబర్ మోసాలకు వాడటం చాలా బాధాకరం. ఇలాంటి మోసాలు జరగకుండా ప్రభుత్వ అధికారులు సాంకేతికాభివృద్ధిపై అందరికి అవగాహన కల్పించాలి. ప్రతి ఒక్కరు సైబర్ నేరాల బారిన పడకుండా జాగ్రత్తగా ఉండాలి. పోలీసు శాఖ వారు ఇచ్చే సలహాలు, సూచనలు తప్పకుండా పాటించాలి. అప్రమత్తంగా ఉండాలి. అప్రమత్తతే శ్రీరామ రక్ష.

-సరికొండ రవిప్రకాశ్‌రాజు, సూర్యాపేట జిల్లా

మంచి-చెడు

కొందరి మొహాల్లో అసలు నవ్వే ఉండదు. నవ్వటం అంటే ఏంటో తెలియని వీరిలో ఎప్పుడూమోహం మార్చుకుని ఉంటారు. ఇంకొందరు తమ మొహంలో కోపాన్ని కనబరుస్తున్న దగ్గరకి వెళితే కొడతారేమోనన్నట్టుగా ఉంటారు. మరికొందరు భారీ శరీరం గడ్డం మీసాలతో కఠినమైన చూపులతో రౌడీలు, గూండాల్లా కనిపిస్తూ ఒక చేత్తో పది మందిని వేసేసే వారిలా ఉంటారు. ఇలాంటి వారే కాక చూడ్డానికి అందంగా, మంచి వారిలాగా మొహంపైచక్కని చిరునవ్వుతో సంస్కారవంతులుగా కనిపించేవారూ ఉంటారు. వివిధ రాజకీయ పార్టీలకి చెందిన నాయకుల మొహాలను ప్రతిరోజూ దినపత్రికల్లో కనబడుతుంటాయి. అయితే వీరి మొహాలను ఆ మొహాలలోని భావాలను, ఆకారాలను చూసివారు మంచివారో చెడ్డవారో అనుకోకూడదు. ప్రజానాయకులని అపార్థం చేసుకోకూడదు. ఓటు వేయడానికి ఇవేవీకాదు అనర్హం.సమర్థవంతమైన నాయకున్నే ఎన్నుకోవాలి.

-మిథునం, హైదరాబాద్

వృద్ధాశ్రమాలు నెలకొల్పాలి

కేంద్ర, రాష్ట్ర ప్రభుత్వాలు వృద్ధాశ్రమాలు నెలకొల్పాలి. చాలా మంది పిల్లలు వారి తల్లిదండ్రులు భారమనిపించి రోడ్లపై వదిలేస్తున్నారు. మరి కొందరు ఆస్తులు రాయించుకుని వీధుల్లో వదిలేస్తున్నారు. పింఛను లేని వృద్ధుల పరిస్థితి మరీ దారుణంగా ఉంది.అయిన వారికి దూరమై బతుకు భారమై ఆకలితోనూ, వ్యాధులతోనూ వృద్ధులు దిక్కుమాలిన మరణాన్ని పొందితే వారి కళేబరాన్ని ఏ మున్సిపాలిటీ వాళ్లో లేక స్వచ్ఛంద సంస్థ వాళ్లో ఖననం చేస్తున్నారు. ఒకప్పుడు వాళ్లు ఓటర్లు కారా? దేశానికి తమవంతు సేవ చేసిన వాళ్లే. ప్రభుత్వాలు తక్షణం వృద్ధాశ్రమాలు నెలకొల్పాలి.

-విమలకుమారి, విశాఖజిల్లా

సీరియళ్

బందీల విడుదలపై హమాస్-ఇజ్రాయెల్ మధ్య ఒప్పందం?

జెరూసలేం, నవంబరు 19: గాజాలో తాత్కాలిక కాల్పుల విరమణకు ఇజ్రాయెల్ అంగీకరించినట్లు 'ది వాషింగ్టన్ పోస్టు' కథనం ప్రచురించింది. ఈ సమయంలో బందీలను విడుదల చేసేందుకు హమాస్-ఇజ్రాయెల్ మధ్య ఒప్పందం కుదిరినట్లు పేర్కొంది. హమాస్‌ను పూర్తిగా అంతమొందించడమే లక్ష్యంగా పెట్టుకున్న ఇజ్రాయెల్ గాజాపై విరుచుకుపడుతోంది. ఈ దాడుల కారణంగా అక్కడి ప్రజల భవిష్యత్తు ప్రశ్నార్థకంగా మారుతోంది. హమాస్ చేతిలో బందీలను విడిపించేందుకు ఇజ్రాయెల్ తీవ్రంగా యత్నిస్తోంది. ఈ క్రమంలోనే కీలక పరిణామం చోటుచేసు కొంటున్నట్లు అమెరికా పత్రికలు చెబుతున్నాయి. కాల్పులవిరమణకు హమాస్-ఇజ్రాయెల్ మధ్య ఒప్పందం కుదిరినట్లు 'ది వాషింగ్టన్ పోస్టు' కథనం ప్రచురించింది.

తమ వద్ద బందీలుగా ఉన్న అమెరికా పౌరులుసహా 50 మందిని దశలవారీగా విడుదల చేసేందుకు హమాస్ అంగీకరించినట్లు ఆ పత్రిక పేర్కొంది. దీంతో కొన్ని వారాలుగా కొనసాగుతున్న యుద్ధానికి ఇజ్రాయెల్ విరామంఇచ్చేఅవకాశం ఉందని ప్రచారం జరుగు తోంది. అమెరికా, ఖతార్ మధ్యవర్తిత్వంలో దోహాలో జరిగిన చర్చల్లో హమాస్-ఇజ్రాయెల్‌కు మధ్య ఆరు పేజీల ఒప్పందం కుదిరినట్లు కథనంలో పేర్కొంది.

ఒప్పందం ప్రకారం.. పౌరులకు ఎలాంటి హాని కలగకుండా ఉండేందుకు ఐదు రోజులపాటు కాల్పుల విరమణ అమలుచేసే అవకాశం ఉందని వెల్లడించింది. వాషింగ్టన్ పోస్టు ప్రకారం.. మరికొన్ని రోజుల్లో కాల్పుల విరమణ ప్రారంభం కానుంది. అయితే వాషింగ్టన్‌లోని ఇజ్రాయెల్ రాయబార కార్యాలయ ప్రతినిధి బందీల పరిస్థితి, ఒప్పందంపై మాట్లాడేందుకు నిరాకరించినట్లు కథనంలో పేర్కొంది.

ఇజ్రాయెల్-హమాస్‌లు తాత్కాలిక కాల్పుల విరమణ ఒప్పందాన్ని అంగీకరించినట్లు వస్తున్న వార్తలను వైట్‌హౌస్ తోసిపుచ్చింది. 'ఇరువైపులా కాల్పుల విరమణకు మేము తీవ్రంగా కృషి చేస్తున్నాం. కానీ, ఇప్పటివరకు ఎలాంటి ఒప్పందం కుదరలేదు' అని వైట్‌హౌస్ జాతీయ భద్రతా మండలి ప్రతినిధి అడ్రియన్ వాట్సన్ ఓ ప్రకటనలో తెలిపారు. అక్టోబరు 7న ఇజ్రాయెల్‌పై జరిగిన మెరుపు దాడిలో 1200 మంది చనిపోగా.. 240 మంది పౌరులను హమాస్ బందీలుగా చేసుకొంది. వీరిలో అమెరికా పౌరులు కూడా ఉన్నారు.

పాలస్తీనాకు భారత్ మరోసారి
మానవతా సాయం

న్యూఢిల్లీ, నవంబరు 19: ఇజ్రాయెల్ దాడుల్లో తీవ్రంగా నష్టపోయి, సాయం కోసం ఎదురు చూస్తున్న పాలస్తీనాలోని గాజా ప్రజలను ఆదుకునేందుకు భారత్ మరోసారి సిద్ధమైంది. ఔషధాలు, విపత్తు సహాయ సామగ్రిని ఆదివారం గాజాకు పంపినట్లు భారత్ విదేశాంగ మంత్రి ఎస్.జైశంకర్ ఎక్స్ వేదికగా వెల్లడించారు. భారత్ వైమానిక దళానికి చెందిన రెండవ సి17 విమానం 32 టన్నుల సామగ్రిని తీసుకువెళుతోందని తెలిపారు. ఈ సామగ్రి ముందుగా ఈజిప్ట్‌లోని ఇఎల్‌ఆరిష్ విమానాశ్రయానికి చేరుకుంటుంది. అక్కడి నుంచి రఫా సరిహద్దు గుండా గాజాకు తీసుకెళతారు. యుద్ధం కారణంగా అక్కడి రహదారులన్నీ పూర్తిగా ధ్వంసం అయ్యాయి. దీంతో పాలస్తీనా ప్రజలకు మానవతా సాయాన్ని చేరవేసేందుకు ఉన్న ఏకైక మార్గం రఫా సరిహద్దు మాత్రమే. ఔషధాలు, ఇతర సామగ్రితో ఇప్పటికే విమానం బయలుదేరినట్లు జైశంకర్ తెలిపారు. పాలస్తీనా ప్రజలకు మానవతా సాయం అందించడాన్ని కొనసాగిస్తున్నాం అని పోస్టు పెట్టారు. దీంతో పాటు కొన్ని ఫొటోలను కూడా షేర్ చేశారు.

అక్టోబర్‌లోనూ గాజాకు భారత్ మానవతా సాయాన్ని పంపించింది. ప్రాణాధార ఔషధాలు, గుడారాలు, శస్త్రచికిత్స వస్తువులు, శానిటరీ యుటిలిటీస్ టార్పాలిన్లు, స్లీపింగ్ బ్యాగ్స్, నీటి శుద్ధీకరణ మాత్రలు ఇతర వస్తువులతో కూడిన 6.5 టన్నుల సామగ్రిని గాజాకు చేర్చింది. ఇదిలా ఉండగా హమాస్ ఉగ్రవాదులను ఏరిపారేయడమే లక్ష్యంగా పెట్టుకున్న ఇజ్రాయెల్ దాడులను తీవ్రతరం చేసింది. ఉత్తర గాజానే కాకుండా దక్షిణ గాజాపై కూడా ఐడిఎఫ్ దళాలు విరుచుకు పడుతున్నాయి. దీంతో గాజాలోనే అతి పెద్దదైన అల్ షిఫా ఆసుపత్రి నుంచి రోగులు, పౌరులు పశ్చిమ ప్రాంతాలకు తరలివెళుతున్నారు.

చైనా కట్టడికోసం జపాన్‌కు దీర్ఘశ్రేణి క్షిపణులు సరఫరా
అమెరికా కీలక నిర్ణయం

వాషింగ్టన్, నవంబరు 19: జపాన్ తన రక్షణ రంగాన్ని బలోపేతం చేసుకొంటోంది. తాజాగా అమెరికా నుంచి భారీ సంఖ్యలో క్షిపణులను కొనుగోలు చేస్తోంది. చైనా నుంచి ముప్పు పెరుగుతున్న నేపథ్యంలో ఈ కొనుగోళ్లు చేయడం విశేషం. చైనాను కట్టడి చేసేందుకు అమెరికా కీలక నిర్ణయం తీసుకుంది. జపాన్‌కు సుమారు 400 తోమహాక్ క్షిపణులను సరఫరా చేసేందుకు అమెరికా విదేశాంగ శాఖ అనుమతులు మంజూరు చేసింది. ఓ వైపు చైనాతో చర్చలు జరుపుతూనే మరోవైపు రక్షణ రంగాన్ని బలోపేతం చేసుకొనే ప్రయత్నంలో భాగంగా జపాన్ వీటిని కొనుగోలు చేస్తోంది. ఈ ఒప్పందం విలువ సుమారు 2.35 బిలియన్ డాలర్లు. ఈ విక్రయంపై అమెరికా విదేశాంగ శాఖ స్పందిస్తూ.. 'మా ప్రధాన మిత్రదేశం భద్రతను మెరుగు పరిస్తే అది ఇండోపసిఫిక్ ప్రాంతంలో రాజకీయ సుస్థిరత, ఆర్థిక పురోగతికి కారణమవుతుంది. ప్రస్తుత, భవిష్యత్తులను ప్రమాదాలను ఎదుర్కోవడానికి ఈ విక్రయం జపాన్‌కు చాలా ప్రయోజనకరంగా ఉంటుంది. ఉపరితలంపై నుంచి ఉపరితలం పైకి ప్రయోగించే సంప్రదాయ ఆయుధాలతో పెరుగుతున్న ముప్పును నివారించవచ్చు' అని ఒక ప్రకటనలో పేర్కొంది.

ఈ యేడాది ఫిబ్రవరిలోనే జపాన్ ప్రధాని ఫూమియో కిషిద మాట్లాడుతూ తాము 400 క్షిపణులు కొనుగోలు చేయనున్నట్లు వెల్లడించారు. మరోవైపు ఉత్తర కొరియా భారీగా క్షిపణుల తయారీపై దృష్టి పెట్టింది. వీటిని వేగంగా ప్రయోగించవచ్చు, ఉత్తర కొరియా వద్దనున్న మధ్యశ్రేణి క్షిపణులలోహ్వాసాంగ్-12 క్షిపణి... పసిఫిక్ మహాసముద్రంలో అమెరికా ఆధీనంలోని గ్వామ్ దీవిని తాకగలవు. ఇటీవల ఉత్తర కొరియా అధినేత కిమ్‌జోంగ్ ఉన్ రష్యా వెళ్లినపుడు ఆ దేశ సాంకేతిక కోసం ప్రయత్నించి ఉంటారని అనుమానాలు వ్యక్తమవుతున్నాయి. అదే సమయంలో చైనా నుంచి ఈ దేశానికి బలమైన మద్దతు లభిస్తోంది.

ఉత్తరాఖండ్‌లో టన్నెల్ ప్రమాదం
170 గంటలుగా సొరంగంలోనే 41 మంది..
పైపుల ద్వారా మల్టీవిటమిన్, యాంటీ డిప్రెషన్ మాత్రలు

డెహ్రాడూన్, నవంబరు 19: ఉత్తరాఖండ్ ఉత్తరకాశీ టన్నెల్ కుప్పకూలిన ఘటనలో 41 మంది కార్మికులు అందులో చిక్కుకుపోయిన సంగతి తెలిసిందే. అయితే వారిని రక్షించేందుకు అధికారులు అన్ని రకాల ప్రయత్నాలు చేస్తున్నారు. సొరంగంలో 170 గంటలుగా కార్మికులు చిక్కుకుపోయి ఉండటం వారి ఆరోగ్యంపై తీవ్ర ప్రభావం చూపించే అవకాశం ఉందనే ఆందోళన పెరుగుతోంది. ఇప్పటి వరకు టన్నెల్ ముందు నుంచి రంధ్రం చేసి కార్మికులను బయటకు తీసుకువచ్చేందుకు ప్రయత్నం చేశారు. వివిధ ప్రాంతాల నుంచి యంత్రాలను రప్పించి డ్రిల్లింగ్ చేశారు. అయితే ఈ ప్రయత్నాలు విఫలం కావడంతో కొండపై నుంచి నిలువుగా రంధ్రం చేసి కార్మికులను వెలికి తీసుకురావాలని ఆపరేషన్ మొదలుపెట్టారు. గత సాయంత్రం మధ్యప్రదేశ్‌లోని ఇండోర్ నుంచి హై పెర్ఫార్మెన్స్ డ్రిల్లింగ్ మిషన్‌ని తీసుకువచ్చిన తర్వాత నిలువుగా డ్రిల్లింగ్ ప్రారంభించడానికి ప్లాట్‌ఫారం నిర్మించే పనులు ప్రారంభమయ్యాయి.

పిఎంఒ అధికారుల బృందం, ఇతర నిపుణులు 41 మందిని రక్షించేందుకు ఏకకాలంలో 5 ప్లాన్స్ ద్వారా పనిచేస్తున్నారు. అన్ని సహకరిస్తే మరో నాలుగైదు రోజుల్లో కార్మికులు రక్షించబడతారని ప్రధానమంత్రి మాజీ సలహాదారు భాస్కర్‌ఖుల్బే అన్నారు. ఇప్పటికే కేంద్రమంత్రి నితిన్ గడ్కరీ, ఉత్తరాఖండ్ సిఎం పుష్కర్‌సింగ్‌ధామి పనులను సమీక్షించారు. అయితే కార్మికులందరూ సురక్షితంగా ఉన్నారు. 41 మంది ఏడు రోజులుగా సొరంగంలో చిక్కుకుపోయి ఉండటంతో వారి ఆరోగ్యానికి అధికారులు ప్రాధాన్యత ఇస్తున్నారు. మల్టీ విటమిన్, యాంటి డిప్రెషన్ మాత్రలను అందిస్తున్నారు. డ్రైఫ్రూట్స్‌ను కార్మికుల కోసం లోపలికి ఇనుప పైపుల ద్వారా పంపుతున్నారు. లోపల కరెంట్, వెలుతురుఉంది. టన్నెల కూలినప్పుడు విద్యుత్‌కి ఎలాంటి నష్టం వాటిల్ల లేదు. నిర్మాణంలో ఉన్న సొరంగం ప్రతిష్టాత్మక చార్ ధామ్ ప్రాజెక్ట్‌లో భాగం, ఇది హిందూ పుణ్యక్షేత్రాలైన బద్రీనాథ్, కేదార్‌నాథ్, గంగోత్రి, యమునోత్రికి కనెక్టివిటీని మెరుగుపరచడానికి ప్రభుత్వం నిర్మిస్తోంది.

బ్రిటిష్ కాలపు తుపాకులకు చెల్లుచీటి

న్యూఢిల్లీ, నవంబరు 19: ఎప్పుడో మూలనపడేసిన బ్రిటిష్ కాలంనాటి తుపాకులనుశాశ్వతంగా ధ్వంసం చేయడానికి ఢిల్లీ పోలీసులు సన్నద్ధమయ్యారు. మొదట పాయింట్ త్రీ నాట్ త్రీ రైఫిళ్లను, ఆపై స్టెన్‌గన్‌లను ముక్కలు చేసి లోహ భాగాలను కరిగిస్తారు. రెండు ప్రపంచ యుద్ధాలలో, 1962 చైనాతో యుద్ధంలో భారతసైన్యం పాయింట్ త్రీ నాట్ త్రీ రైఫిళ్లను వాడింది. ఆపైన వాటిని వదిలేసి ఆధునిక రైఫిళ్లు, మర తుపాకులను చేపట్టింది. సైన్యం పక్కన పడేసిన ఈ రైఫిళ్లను రాష్ట్ర పోలీసు దళాలకు ఇచ్చారు. 26,11 దాడిలో పాక్ ఉగ్రవాదులు ఆధునిక ఎకె 47లను వాడగా ముంబయి పోలీసులు కాలం చెల్లిన పాయింట్ త్రీ నాట్ త్రీ రైఫిళ్లతో వారిని సమర్ధంగా ఎదుర్కోలేకపోయారు. ఆ దాడి తరువాత మహారాష్ట్ర పోలీసులు పాత తుపాకులను వదిలి ఆధునిక ఆయుధాలు చేపట్టారు. ఢిల్లీ, ఉత్తరప్రదేశ్‌లతో సహా పలు రాష్ట్రాల పోలీసు శాఖలు ఇదే పనిచేశాయి.

కేంద్ర హోం శాఖ నియమించిన కమిటీ ఆధ్వర్యంలో సంయుక్త కమిషనర్ స్థాయి పోలీసు అధికారి పర్యవేక్షణలో త్వరలో 7 వేల పాయింట్ త్రీ నాట్ త్రీ రైఫిళ్లను ఢిల్లీ పోలీసులు ధ్వంసం చేయనున్నారు. ఈ రైఫిల్ ఒక్కోటి అయిదు కిలోల బరువు ఉంటుంది. వీటిని ముక్కలుగా విడదీసి, లోహ భాగాలను కరిగిస్తారు. ఇతర భాగాలను ధ్వంసం చేస్తారు.

'డెత్ జోన్‌గా అల్ షిఫా'
డబ్ల్యుహెచ్‌వో ఆందోళన

జెరూసలెం, నవంబరు 19: హమాస్‌ను అంతం చేయడమే లక్ష్యంగా పెట్టుకున్న ఇజ్రాయెల్ దాడులను తీవ్రతరం చేసింది. ఆసుపత్రులు, పాఠశాలపై కూడా దాడులు చేస్తోంది. గాజాలో అతి పెద్దదైన 'అల్ షిఫా' ఆసుపత్రిని ఖాళీ చేసి రోగులు, పౌరులు, సిబ్బంది సురక్షిత ప్రాంతానికి పయనమయ్యారు. యుద్ధంతో ఆసుపత్రి లోపల బయట ఇలా ఎటు చూసినా మృతదేహాలే. దీంతో ఈ ఆసుపత్రిని డెత్ జోన్‌గా ప్రపంచ ఆరోగ్య సంస్థ ప్రకటించింది. అంతేకాకుండా, అక్కడి పరిస్థితిపై ఆందోళన వ్యక్తం చేసింది. 'అల్ షిఫా' ఆసుపత్రిని కేంద్రంగా చేసుకుని హమాస్ కార్యకలాపాలు సాగిస్తోందని ఇజ్రాయెల్ ఆరోపిస్తున్న విషయం తెలిసిందే. దీంతో ఇజ్రాయెల్ హెచ్చరికల నఅంతరం రోగులు, పౌరులు, వైద్యసిబ్బంది వేరే చోటకి తరలివెళ్లినట్లు గాజా ఆరోగ్య విభాగం వర్గాలు తెలిపాయి. అయితే తాము అలాంటి ఆదేశాలేమీ జారీ చేయలేదని ఇజ్రాయెల్ సైన్యం స్పష్టం చేసింది. వేరేచోట్టికి వెళ్లాలని భావిస్తున్న వారికి సురక్షితమైన దారి కల్పిస్తామని మాత్రమే చెప్పినట్లు పేర్కొంది. ఇప్పటికే ఈ ఆసుపత్రిని ఆక్రమించిన ఇజ్రాయెల్ సేనలు దాడులు కొనసాగిస్తున్నాయి. అక్కడి పరిస్థితిపై డబ్ల్యుహెచ్‌వో బృందం పరిశోధన జరిపింది. కాల్పులకు సంబంధించిన సాక్ష్యాలను, ఆసుపత్రి ప్రవేశద్వారం వద్ద అధిక సంఖ్యలో మృతదేహాలను చూశామని బృందం తెలిపింది. అంతేకాకుండా, అక్కడ మరణించిన ఓ 80 మంది వ్యక్తుల అవశేషాలు తమ వద్ద ఉన్నాయని పేర్కొంది.

వీటి ఆధారంగా అధ్యయనం చేసిన ప్రపంచ ఆరోగ్య సంస్థ అల్ షిఫా ఆసుపత్రిని డెత్ జోన్‌గా ప్రకటించింది. ఇజ్రాయెల్ హెచ్చరించిన తర్వాత కొందరు రోగులు వేరే ప్రాంతానికి బయలుదేరారు. కదలలేని స్థితిలో ఉన్న ఎంతో మంది రోగులు ఆసుపత్రిలో ఉన్నట్లు స్థానిక మీడియా కథనాల్లో పేర్కొంది. వారిలో నాలుగు నెలలు నిండక ముందే జన్మించిన శిశువులు కూడా ఉన్నారు. ఔషధాలు, యాంటీ బయాటిక్స్ లేక కొందరు క్లిష్టపరిస్థితులను ఎదుర్కొంటున్నారని తెలిపింది.

ప్రమాదంలో నుజ్జునుజ్జయిన యస్‌యువి వాహనం

రాజస్థాన్ రోడ్డు ప్రమాదంలో ఆరుగురు పోలీసులు మృతి

జైపూర్, నవంబరు 19: రాజస్థాన్‌లో ఘోర రోడ్డు ప్రమాదం చోటు చేసుకుంది. ముందు వెళుతున్న ట్రక్కును వెనుక నుంచి వేగంగా వచ్చిన ఎస్‌యూవి వాహనం ఢీకొట్టింది. ఈ ఘటనలో ఆరుగురు పోలీసులు ప్రాణాలు కోల్పోయారు. వీరంతా ప్రధానిమోడీ ఎన్నికల ప్రచారంలో విధులు నిర్వహించేందుకు వెళుతున్నారని తెలిపారు. రాజస్థాన్‌లోని చురూ జిల్లా నాగౌర్ పోలీస్‌స్టేషన్‌లో పనిచేస్తున్న ఏడుగురు సిబ్బందిని విఐపి భద్రత కోసం కేటాయించారు. ఆదివారం ఝున్‌ఝున్‌లో ప్రధాని ఎన్నికల సభలో విధులు నిర్వహించేందుకు నాగౌర్ నుంచి ఉదయాన్నే ఎస్‌యువి వాహనంలో బయల్దేరారు. ఈ క్రమంలో వాళ్లు ప్రయాణిస్తున్న వాహనం బఘ్‌సరా గ్రామానికి దగ్గర్లో ఉండగా దట్టమైన పొగ మంచు కారణంగా ముందున్న ట్రక్కు కనిపించకపోవడంతో దాన్ని వెనుక నుంచి ఎస్‌యువి ఢీకొట్టింది. ఈ ప్రమాదంలో వాహనం ముందు భాగం పూర్తిగా దెబ్బతింది. దాంతో ఎస్‌యువిలో ప్రయాణిస్తున్న ఏడుగురు పోలీసులు తీవ్రంగా గాయపడ్డారు. ప్రమాదం గురించి సమాచారం అందుకున్న వెంటనే పోలీసులు ఘటనస్థలికి చేరుకుని గాయపడిన వారిని ఆసుపత్రికి తరలిస్తుండగా మార్గమధ్యంలో ఆరుగురు ప్రాణాలు కోల్పోయారని పోలీసు ఉన్నతాధికారి తెలిపారు. మరొకరిని మెరుగైన చికిత్స కోసం జైపూర్‌కు తరలించినట్లు చెప్పారు. ఈ ఘటనపై రాజస్థాన్ సిఎం అశోక్ గహ్లోత్ దిగ్భ్రాంతి వ్యక్తం చేశారు. మృతుల కుటుంబాలకుప్రగాఢ సానుభూతి తెలియజేశారు. గాయపడిన పోలీసు సిబ్బంది త్వరగా కోలుకోవాలని ప్రార్థిస్తున్నట్లు ఎక్స్‌లోపోస్టు చేశారు.

కొత్తగా జాతీయ ఫార్మసీ కమిషన్
కేంద్ర వైద్య ఆరోగ్య శాఖ ముసాయిదా బిల్లు విడుదల

న్యూఢిల్లీ, నవంబరు 19: దేశంలో ఫార్మా విద్య నియంత్ర కోసం కొత్తగా జాతీయ ఫార్మసీ కమిషన్ ఏర్పాటు చేయాలని కేంద్ర ప్రభుత్వం నిర్ణయించింది. దీనికి సంబంధించిన ముసాయిదా బిల్లును ప్రజాభిప్రాయం కోసం విడుదల చేసింది. ఇప్పుడున్న ఫార్మసీ యాక్ట్-1948ను రద్దుచేసి, ప్రస్తుతం మనుగడలో ఉన్న ఫార్మసీ కౌన్సిల్ ఆఫ్ ఇండియా స్థానంలో జాతీయ ఫార్మసీ కమిషన్‌ను తీసుకురానుంది. ఫార్మసీ విద్య ప్రమాణాలను పెంచడం, దేశవ్యాప్తంగా అత్యంత నాణ్యమైన ఫార్మసీ నిపుణులు లభ్యమయ్యేలా చూడడం ఈ బిల్లు ప్రధాన ఉద్దేశాలని కేంద్ర ప్రభుత్వం పేర్కొంది. దేశవ్యాప్తంగా అందరికీ సమానస్థాయిలో వైద్య సౌకర్యాలను అందుబాటులోకి తెచ్చి జాతీయ ఆరోగ్య లక్ష్యాలను చేరుకోవడం కోసం ఈ మార్పు చేస్తున్నట్లు తెలిపింది. ఆధునిక పరిశోధనల దిశగా ఫార్మసీ వృత్తి నిపుణులను ప్రోత్సహించేందుకు ఈ కొత్త బిల్లు బాటలు వేస్తుందని పేర్కొంది.

కమిషన్ ఏం చేస్తుందంటే..

కొత్తగా ఏర్పడే జాతీయ ఫార్మసీ కమిషన్.. ఫార్మసీ విద్యా సంస్థలను క్రమం తప్పకుండా పరిశీలించి పారదర్శకంగా వాటి పనితీరు అంచనా వేస్తుంది. ఫార్మసీ రిజిష్టర్ నిర్వహించేలా నిబంధన విధిస్తారు. ఫార్మసీ సేవల్లో నైతిక ప్రమాణాలను పెంపొందిస్తారు. ఫిర్యాదుల పరిష్కారంకోసం పటిష్ట వ్యవస్థను నెలకొల్పుతారు. కమిషన్ ప్రధాన కార్యాలయం ఢిల్లీలో ఉంటుంది. దీనికి ఒక ఛైర్మన్, 13మంది ఎక్స్‌అఫీషియో సభ్యులు, 14 మంది పార్ట్ టైమ్ సభ్యులు ఉంటారు.

కొలీజియం సిఫార్సులలో జాప్యంపై సుప్రీంకోర్టు విచారణ నేడే

న్యూఢిల్లీ, నవంబరు 19: న్యాయమూర్తుల నియామకాలు, బదలీలకు సంబంధించి కొలీజియం చేసిన సిఫార్సుల విషయంలో కేంద్ర ప్రభుత్వం జాప్యం చేస్తోందని ఆరోపిస్తూ దాఖలైన రెండు పిటిషన్లపై సుప్రీంకోర్టు సోమవారం విచారణ జరపనుంది. జస్టిస్ సంజయ్ కిషన్ కౌల్, జస్టిస్ సుధాంశు ధూలియా, జస్టిస్ సందీప్ మెహతాలతో కూడిన ధర్మాసనం ఈ కేసులో వాదనలు వినవుంది. కొలీజియం సూచించిన పేర్లలో ప్రభుత్వం కొన్నింటికే ఆమోదం తెలుపుతూ, మరికొన్నింటిపై జాప్యం చేయడం ఇబ్బందికరంగా మారుతుందని ఈ నెల 7న విచారణ సందర్భంగా సుప్రీంకోర్టు తెలిపింది. ఈ అంశాన్ని ప్రభుత్వం దృష్టికి తీసుకెళ్లినట్లు అటార్నీ జనరల్ సర్వోన్నత న్యాయస్థానానికి వివరించారు. కొలీజియం పంపిన వాటిలో 14 సిఫార్సులపై ప్రభుత్వ స్పందన ఇంకా రాలేదని సుప్రీంకోర్టు పేర్కొంది. రెండోసారి సిఫార్సు చేసిన పేర్లలోనూ మరో ఐదు ఇంకా పెండింగ్‌లోనే ఉన్నాయని తెలిపింది. ప్రభుత్వం తరఫున అటార్నీ జనరల్ మరికొంత సమయం కోరడంతో కేసు విచారణ వాయిదా పడింది.

16 మంది చిన్నారులపై లైంగిక వేధింపులు
నిందితుడికి 707 యేళ్ల జైలు శిక్ష!

వాషింగ్టన్, నవంబరు 19: చిన్నారుల సంరక్షణ చూడాల్సిన ఓ వ్యక్తి వారిపై లైంగిక వేధింపులకు పాల్పడ్డాడు. దాదాపు 16 మంది అబ్బాయిలపై ఆ దుర్మార్గుడు వేధింపులకు పాల్పడటం గమనార్హం. ఈ కేసులో అతడికి తాజాగా 707 యేళ్ల జైలు శిక్ష పడింది. దర్యాప్తులో నేరం చేసినట్లు తేలినప్పటికీ, తన చర్యలను నిందితుడు సమర్థించుకోవడం గమనార్హం. కాలిఫోర్నియాకు చెందిన మాథ్యూ జాక్‌జేవ్‌స్కీ (34) స్థానికంగా చిన్నారుల సంరక్షణ బాధ్యతలు చూస్తుంటాడు. ఈ క్రమంలో తమ కుమారుడితో అసభ్యకరంగా ప్రవరిస్తున్నట్లు ఓ కుటుంబం గుర్తించింది. వారు వెంటనే పోలీసులకు ఫిర్యాదు చేయడంతో అసలు వాస్తవం బయటపడింది. ఇలా 2014 నుంచి 2019 మధ్యకాలంలో దాదాపు 16 మంది బాలురపై లైంగిక వేధింపులకు పాల్పడినట్లు దర్యాప్తులో తేలింది.

బాధిత చిన్నారులంతా 2 నుంచి 14 ఏళ్ల వయసులోపు వారేనని పోలీసులు గుర్తించారు. ఇటీవల నిందితుడిని కోర్టు ముందు ప్రవేశపెట్టారు. చిన్నారులపై వేధింపులకు పాల్పడినప్పటికీ న్యాయస్థానం ముందు కూడా నిందితుడు నేరాన్ని అంగీకరించకపోగా తాను చేసింది కరెక్టేనంటూ వాదించడం గమనార్హం. అతడి తీరుపై న్యాయస్థానం తీవ్రంగా వ్యాఖ్యానించింది.పిల్లల సంరక్షణ చూసే బాధ్యత ఇతడికి లేదు. ఇతడు ముసిముసి నవ్వులతో మారువేశంలో ఉన్న ఓ రాక్షసుడు అంటూ ఆరెంజ్ కౌంటీ డిస్ట్రిక్ట్ అటార్నీ పేర్కొన్నారు. ఈ క్రమంలోనే నిందితుడికి మొత్తంగా 707 ఏళ్లజైలు శిక్ష విధిస్తూ తీర్పు వెలువరించారు.

ఇంఫాల్ ఎయిర్‌పోర్టు గగనతలంలో డ్రోన్లు
విమానాశ్రయం మూసివేత

ఇంఫాల్, నవంబర్ 19: గగనతలంలో గుర్తుతెలియని డ్రోన్లు కనిపించాయి. ఈ నేపథ్యంలో విమానాశ్రయాన్ని మూసివేశారు. అల్లర్లు, హింసాత్మక సంఘటనలతో అట్టుడుకుతున్న మణిపూర్‌లో ఈ సంఘటన జరిగింది. ఆదివారం మధ్యాహ్నం రాజధాని ఇంఫాల్‌లోని బిర్‌టికేంద్రజిత్ అంతర్జాతీయ విమానాశ్రయం గగనతలంలో గుర్తుతెలియని డ్రోన్లు ఎగురుతుండటాన్ని గమనించారు. ఈ నేపథ్యంలో వెంటనే ఎయిర్‌పోర్టును మూసివేశారు. విమానాశ్రయం నుంచి వెళ్లాల్సిన విమానాలను రద్దు చేశారు.

అక్కడికి చేరుకోవాల్సిన విమానాలను ఇతర ఎయిర్‌పోర్టులకు మళ్లించారు. కాగా, మణిపూర్‌లోని మైతీ వర్గానికి ఎస్టీ హోదా కల్పించేందుకు ఆ రాష్ట్రంలో అధికారంలో ఉన్న బిజెపి ప్రభుత్వం ప్రతిపాదించింది. కొండ ప్రాంతాల్లో అత్యధికంగా నివసించే కుకీ వర్గం ప్రజలు దీనిని వ్యతిరేకించారు. మే నెలలో పెద్ద ఎత్తున నిరసన ర్యాలీ నిర్వహించగా నాటి నుంచి ఇరు వర్గాల మధ్య ఘర్షణలుజరుగుతున్నాయి. హింసాత్మక సంఘటనల్లో సుమారు 200 మంది మరణించగా వేల సంఖ్యలో నిరాశ్రయులయ్యారు. మరోవైపు శాంతిభద్రతలు అదుపులోకి రాకపోవడంతో మణిపూర్ ప్రభుత్వం ఇంటర్‌నెట్‌పై నిషేధాన్ని నవంబర్ 23 వరకు పొడిగించింది.

మోడీ బౌలింగ్ చేస్తే అమిత్ షా బ్యాటింగ్..
శివసేన నేత సంజయ్‌రౌత్ ఎద్దేవా

ముంబయి, నవంబరు 19: భారత్, ఆస్ట్రేలియా జట్ల మధ్య వరల్డ్ కప్ క్రికెట్ ఫైనల్ మ్యాచ్ నేపథ్యంలో శివసేన నేత సంజయ్‌రౌత్ ఆసక్తికర వ్యాఖ్యలు చేశారు. దేశంలో బిజెపి అధికారంలోకి వచ్చిన తర్వాత ప్రతి కార్యక్రమం రాజకీయ రంగు పులుముకుంటుందని వ్యాఖ్యానించారు. మోడీ బౌలింగ్ చేస్తే అమిత్ షా బ్యాటింగ్ చేస్తారని బిజెపి నేతలు బౌండరీ లైన్ వద్ద నిలబడతారని ఎద్దేవా చేశారు. ప్రధాని మోడీ ఉన్నందువల్లే మనం వరల్డ్ కప్ గెలిచామని ఆ ఘనతను వీరు తమ ఖాతాలో వేసుకుంటారని చెప్పారు. కేంద్రంలో, కొన్ని రాష్ట్రాల్లో బిజెపి అధికారంలోకి వచ్చినప్పటి నుంచి ప్రతి ఒక్కటీ రాజకీయం చేస్తున్నారని మండిపడ్డారు. ఎవరైనా మరణించినా, స్పోర్ట్స్ ఈవెంట్ అయినా అన్నీ రాజకీయ రంగు పులుముకున్నాయని అన్నారు. ఈ రోజుల్లో ఏదైనా జరగవచ్చని రౌత్ వ్యాఖ్యానించారు. ఇక ఆస్ట్రేలియా, భారత్ జట్ల మధ్య అహ్మదాబాద్‌లో వరల్డ్‌కప్ ఫైనల్ మ్యాచ్ సందర్భంగా రౌత్ ఈ వ్యాఖ్యలు చేయడం గమనార్హం.

యల్లారమ్మను దర్శించుకున్న హై కోర్టు జడ్జి శేష సాయి దంపతులు

అత్తిలి – నవంబర్ 19(ప్రభాత వార్త):తణుకు మండలం మండపాక ఎల్లారమ్మ అమ్మవారిని దర్శించుకోవడానికి వచ్చిన హైకోర్టు జడ్జి ఆకుల వెంకట శేష సాయి దంపతులను , ఏలూరు జిల్లా కోర్టు జడ్జి సిహెచ్ పురుషోత్తం దంపతులను, తణుకు కోర్టు ఏ డి జి డి సత్యవతి ని, తణుకు మండల వైఎస్సార్ సీపీ మండల అధ్యక్షులు బోడపాటి వీర్రాజు ఘన స్వాగతం పలికి సత్కరించారు. అనంతరం అర్చకులు పూర్ణకుంభంతో స్వాగతం పలికి శేష వస్త్రంతో సత్కరించారు. బోడపాటి వీర్రాజు మాట్లాడుతూ హైకోర్టు జడ్జి మండపాక అమ్మవారిని దర్శించుకున్నందుకు ఎంతో ఆనందంగా ఉందని వారితోపాటు జిల్లా జడ్జీలు, తణుకు జడ్జిలు విచ్చేసినందుకు ఎంతో ఆనందంగా ఉందని తెలిపారు. ఈ కార్యక్రమంలో ఆలయ ఈవో ఎం వి రామయ్య ఆలయ అర్చక సిబ్బంది పోలీస్ సిబ్బంది పాల్గొన్నారు.

దిశా యాప్ ను వినియోగించుకోవాలి

నరసాపురం ప్రభాతవార్త : నరసాపురం గ్రేడ్ వన్ గ్రంధాలయం నందు 56 వ జాతీయ గ్రంథాలయ వారోత్సవాలు పురస్కారించుకుని భారత తొలి మహిళా ప్రధాని శ్రీమతి ఇందిరాగాంధీ మరియు ఝాన్సీ లక్ష్మీబాయి జన్మదినం సందర్భంగా మహిళా దినోత్సవమును "దిశ చట్టం మహిళా సాధికారత" పై చర్చ అవగాహన కార్యక్రమం ను నిర్వహించడం జరిగింది. ఈసభకు ప్రముఖ న్యాయవాది సంతోష్ కుమారి అధ్యక్షత వహించి దిశచట్టం ...మహిళా సాధికారతగురించి,దిశ యాప్ వివరాలను వివరించారు ముఖ్యఅతిథిగా రోటరీ క్లబ్ ప్రెసిడెంట్ సత్యవతి,సెక్రెటరీ అనసూయ పాల్గొని ఇందిరా గాంధీ జీవితం విశేషాలు గురించి కూ లంకు శంగా వివరించారు. విశిష్టఅతిథులుగా లయన్ అల్లూరి నలినీ దేవి,సెవెన్ ఆలీవన్ ట్రస్ట్ ఫౌండర్ రీటా, టీచర్లు నాగలక్ష్మి,శేషుకుమారి.,నరేష్,పవన్.. తదనంతరము "దేశభక్తి గేయాలు పాటల పోటీ" నిర్వహించడం జరిగింది. నిర్వహణ ఆఫీస్ రావి కృపారావు , ఆత్మురిరమ సంజు డాన్స్ ఇనిస్ట్యూట్, తాడి సూర్యం బాబు లిరిసిస్ట్ తబలిస్ట్ నిర్వహించారు. ఈ కార్యక్రమం లో పాటల పోటీ లో మహిళలు విద్యార్థులు,ప్రవీణ్,జీవన్,శ్రీనివాస్,గ్రంథాలయ పాఠకులు తదితరులుఅత్యధిక సంఖ్యలో పాల్గొన్నారు . వారోత్సాల్లో పోటీలలో విజేతలు కు రేపు ముగింపు సభ లో ఎమ్మెల్యే గారు బహుమతులు అందిస్తారని గ్రేడ్ వన్ లైబ్రరీ యన్ కే జే ఎస్ ఎల్ కుమారి తెలిపారు.

రెడ్డి సంఘం చే కార్తీక వన సమారాధన

.అత్తిలి – నవంబర్ 19 (ప్రభాత వార్త): జిల్లా , నియోజకవర్గం , పట్టణ రెడ్డి సంఘాలు సంయుక్తంగా తణుకు రెడ్డీ కల్యాణ మండపంలో కార్తీక వన సమారాధన కార్యక్రమాన్ని ఘనంగా నిర్వహించారు. జిల్లా సంఘ అధ్యక్షుడు డి.వేణుగోపాల రెడ్డీ , నియోజక వర్గ సంఘ అధ్యక్షుడు టి. వెంకట రెడ్డీ , పట్టణ సంఘ అధ్యక్షుడు కె .చంటిరెడ్డి ఆధ్వర్యంలో పూజా కార్యక్రమం అనంతరం బాల బాలికలకు , మహిళలకు పోటీలు నిర్వహించారు. లక్కీ డీప్ ను నిర్వహించారు. రెడ్డి కులానికి చెందిన వైద్యులను సత్కరించారు. నూతన క్యాలండర్ ను ఆవిష్కరించారు. .రాష్ట్ర పౌర సరఫరాల శాఖ మంత్రి కారుమూరి వెంకట నాగేశ్వరరావు కార్తీక వన సమారాధనలో పాల్గొని ఐక్యంగా ఉండాలని ఆకాంక్షించారు. .

అత్యంత వైభవంగా అయ్యప్ప పడి భజన

ఆగిరిపల్లి నవంబర్ 19 ప్రభాతవార్త : స్వామియే శరణం అయ్యప్ప అంటూ అయ్యప్ప స్వాములు భవానీల శివ స్వాముల పడి భజన కార్యక్రమం శనివారం రాత్రి స్థానిక హైస్కూలు ప్రక్కన అత్యంత వైభవంగా నిర్వహించారు. కన్నె స్వామి జూలూరు అఖిల్ స్వామి, వైశ్య ప్రముకుడు ఎండూరి మిథున్ లు భజనకార్యక్రమం ఏర్పాటు చేయగా రాజు మాస్టారు గురుస్వామి, నరసింహ గురు స్వామి లు అయ్యప్ప స్వామి విగ్రహానికి పంచామృత అభిషేకములు వివిధ ఫల రస అభిషేకములు నిర్వహించారు. అనంతరం పడిపూజ కార్యక్రమం నిర్వహించారు. ఈ కార్యక్రమంలో అధిక సంఖ్యలో అయ్యప్పలు భవానీలు పాల్గొన్నారు.

దాత కొవ్వలకి ఘన సత్కారం
- వన సమారాధనకు విచ్చేసిన ప్రముఖులు

నరసాపురం ప్రభాతవార్త : నరసాపురం తెల్గా కళ్యాణమండపంలో ఆదివారం జరిగిన కాపు వన సమారాధనకు గోదావరి జిల్లాల నుండి పలువురు ప్రముఖులు విచ్చేశారు. తెలుగుదేశం పార్టీ నాయకుడు కొవ్వలి రామ్మోహన్ రావు నాయుడు కళ్యాణ మండపం ఆధునికరణకు పలు వసతులకు కోటిన్నర రూపాయలు విరాళంగా ఇచ్చిన సందర్భంగా కాపు నాయకులు పలువురు రామ్మోహన్ రావు నాయుడు దంపతులను ఘనంగా సత్కరించారు. మాజీ ఉప ముఖ్యమంత్రి చినరాజప్ప తెలుగుదేశం పార్టీ జిల్లా నాయకురాలు తోట సీతారామలక్ష్మి పాలకొల్లు ఎమ్మెల్యే నిమ్మల రామానాయుడు డాక్టర్ చినిమిల్లి సత్యనారాయణ రావు జీవీకే రామారావు స్థానిక నాయకులు భారీగా పాల్గొన్నారు .వన సమారాధన కార్యక్రమంలో

నియోజకవర్గ నుండి కాపు సోదర సోదరీమణులు పిల్లలు పెద్ద ఎత్తున విచ్చేసి కార్యక్రమం నిర్వహించారు.

మాతృభాష మృత భాష కాకూడదు
తెలుగు భాషను కాపాడుకోవాల్సిన బాధ్యత మనదే

అత్తిలి – నవంబర్ 19(ప్రభాత వార్త):ఆంధ్ర సారస్వత పరిషత్ తణుకు నియోజకవర్గం ఉత్సవ కమిటీ సమావేశం తణుకు లిటిల్ ప్యారడైజ్ పాఠశాలలో జరిగింది. ప్రముఖ కవి రసరాజు అధ్యక్షత వహించారు.ముఖ్య అతిథిగా పాల్గొన్న మాస్ట్రో గజల్ శ్రీనివాస్ మాట్లాడుతూ తెలుగు మాతృభాష మృత భాష కాకూడదని, అమృత భాష కావాలని, ఆ భాష నీ కాపాడుకోవాల్సిన బాధ్యత సమాజానిదే నని, దానిని కాపాడుకోవడం కోసం అందరూ కృషి చేయాలని అన్నారు. తెలుగు భాషలో ఉన్న ఎన్నో సాహితీ ప్రక్రియలను కాపాడుకోవాల్సిన అవసరం ఉందని, దానికోసమే ఎన్నో సదస్సులు నిర్వహిస్తున్నామని చెప్పారు. విద్యార్థులందరికీ ఆ మాతృభాష గొప్పదనాన్ని, ఆ ప్రక్రియలను చెప్పేటందుకు ఆంధ్ర సారస్వత పరిషత్ నీ స్థాపించామని చెప్పారు.ఆంధ్ర సారస్వత పరిషత్, చైతన్య విద్యాసంస్థల సంయుక్త ఆధ్వర్యంలో జనవరి 5, 6, 7 తేదీలలో రాజమహేంద్రవరంలో రాజరాజ నరేంద్రుని పట్టాభిషేక సహస్రాబ్ది ఉత్సవాలలో భాగంగా రెండవ ప్రపంచ తెలుగు మహాసభలు నిర్వహించబడుతున్నాయినీ, ఆంధ్రమేవ జయతే అన్న నినాదంతో ఈ సభలు నిర్వహించబడుతున్నాయని తెలిపారు. ఈ సభలలో తెలుగు భాష లో ఉన్న వివిధ ప్రక్రియలకు సంబంధించిన 22 సదస్సులు జరుగుతున్నాయినీ, తెలుగు భాష కోసం విశేష కృషి చేసిన ఎందరో కవులు, పండితులు, కళాకారులు, సినీ ప్రముఖులు ఈ కార్యక్రమానికి విచ్చేయుచున్నార ని తెలిపారు. ఈ కార్యక్రమంలో ఆదికవి నన్నయ మహాభారత రచన కు శ్రీకారం చుట్టి వెయ్యి సంవత్సరాలు ఆయన సందర్భంగా వెయ్యి మంది కవులతో ఆదికవి నన్నయకు నీరాజనం ఇచ్చే కార్యక్రమం, తెలుగు భాషా పరిరక్షణకు చేయవలసిన కార్యక్రమాలపై ఒక ప్రత్యేక సదస్సు ఉంటాయని తెలిపారు. పాల్గొనదలచిన విద్యార్థులు, కవులు రచయితలు, వివిధ సంస్థల వారు తమ పేర్లను నిర్వాహకుల కు పంపి, నమోదు చేసుకో వలసినదిగా కోరారు. అందులో భాగంగా ఆంధ్ర సారస్వత పరిషత్ అధ్యక్షులు గజల్ శ్రీనివాస్, ఈ సంస్థ ముఖ్య సంచాలకులు కేశరాజు రాంప్రసాద్ లు తణుకు నియోజకవర్గ ఆంధ్ర సారస్వత పరిషత్ ఉత్సవ కమిటీని నియమించారు. ఈ కార్యక్రమం లో లిటిల్ ప్యారడైజ్ స్కూల్ యాజమాన్యం శశాంక్, అడ్వకేట్ అనుకుల రమేష్,విద్యాకాంత్,విజయ షన్ముఖి,వై.వి స్వామి,కొల్లి రామచంద్ర శర్మ,ఎన్ పురుషోత్తం, కె.నాగభూషణం,ఎస్. రామశాస్త్రి,ప్రసాద్, ఆంజనేయులు తదితరులు పాల్గొన్నారు.

ప్రయాణికుల ప్రాణాలతో చెలగాటం ఆడుతున్న బోటు నిర్వహకులు
- ప్రయాణికులు ఫుల్ - లైఫ్ జాకెట్స్ నిల్ - చోద్యం చూస్తున్న అధికారులు
- చిన్నారుల నుండి వృద్ధుల వరకు నాటు పడవపై తరలిస్తున్న పడవ యాజమాన్యం

వేలేరుపాడు, నవంబర్–19, ప్రభాత వార్త: వేలేరుపాడు మండలంలోని రుద్రమకోట గోదావరి రేవుకు అటువైపునున్న తూర్పుగోదావరి జిల్లా కూనవరం వరకు నడుస్తున్న బోటు ప్రయాణం ప్రమాదకరంగా మారింది. ప్రయాణికుల అవసరాన్ని ఆసరాగా తీసుకొని బోటు నిర్వాహకులు ఇష్టారాజ్యంగా అధిక చార్జీలను వసూలు చేసి జేబులు నింపుకుంటున్నారు. వేలేరుపాడు నుంచి కుక్కునూరు, భద్రాచలం మీదుగా చుట్టూ తిరిగి బండిమీద కూనవరం వెళ్లి రావడానికి 400 రూపాయల ఖర్చు అవుతున్నప్పటికీ, సమయం మాత్రం12 గంటలు మాత్రమే పడుతుందని బోటు ప్రయాణానికి ప్రజలు ఇష్టపడుతున్నారు. అదే అదునుగా బోటు నిర్వాహకులు వందల రూపాయలు వసూలు చేసి జేబులు నింపుకుంటున్నారు. నిండు గోదారిలో ప్రయాణికులకు బోటు నిర్వాహకులు లైఫ్ జాకెట్స్ అందుబాటులో ఉంచకపోవడంతో ప్రమాదాలు జరిగే అవకాశం ఉందని పలువురు ఆందోళన వ్యక్తం చేస్తున్నారు. నాటు పడవలో 15 మందికి మించి తరలించరాదనే ఆదేశాలను బేఖాతరు చేస్తున్నారు. కాసులకు కక్కుర్తి పడి అధిక సంఖ్యలో ప్రయాణీకులు, బైక్‌లను ఎక్కించి తరలిస్తున్నారు. ఇదే సమయంలో ఇంజిన్ బోటులో ఆపద సమయంలో ప్రయాణీకుల భద్రత కోసం ఉండల్సిన లైఫ్ జాకెట్లు

లేకుండా బోటుపై ప్రమాదకర ప్రయాణం సాగిస్తున్నా ఏ అధికారి కూడా అటువైపు కన్నెత్తి చూడకపోవడమే పలు అనుమానాలకు తావిస్తుందన్నారు. సంవత్సరానికి గాను బోటు పాట రూ.36 లక్షలకు పాడారని, కన్ను మిన్ను గానకుండా ప్రయాణికుల నుంచి అధికచార్జీలను వసూలు చేస్తున్నారు. మనుషులకు రూ.30/– , వాహనాలకు రూ.50/– రూపాయలు తీసుకోవాల్సి ఉండగా, మనుషులకు రూ100/–వాహనాలకు రూ. 200/– నుంచి 300/– రూపాయలు వసూలు చేసి ప్రయాణికులను దోచుకుంటున్నారని పలువురు ఆరోపిస్తున్నారు. అధికారుల పర్యవేక్షణ కరువ వడంతో బోటు నిర్వాహకులు ఇష్టారాజ్యంగా నాటు పడవల మీద పరిమితికి మించి ప్రయాణికులను ,మోటార్ సైకిల్లను తరలిస్తూ అధిక చార్జీలు

వసూలు చేస్తూ దోపిడి సాగిస్తున్నారు. ఇదే పరిస్థితి కొనసాగితే కచ్చులూరు తరహా ఘటన మరోసారి చవి చూడాల్సి వస్తుందేమోనన్న ఆందోళన నెలకొంది. పడవ నిర్వాహకులు పగలు ప్రయాణికులను, రాత్రి వేళల్లో అక్రమంగా కబేలాలకు తరలిస్తున్న పశువులను కూనవరం రేవు నుంచి రుద్రం కోట,గొమ్ముగూడెం రేవులకు నాటు పడవలో తరలిస్తూ బోటు నిర్వాహకులు సొమ్ము చేసుకుంటున్నారు. యదేచ్ఛగా పశువుల అక్రమ రవాణా జరుగుతున్న అధికారులు పట్టించు కోకపోవడంపై పలు అనుమానాలు వ్యక్తం అవుతున్నాయి. ఇప్పటికైనా రెవెన్యూ, పోలీసు అధికారులు స్పందించి తగిన చర్యలు తీసుకోవాలని పలువురు కోరుతున్నారు.

కులగణన సర్వే సున్నితం, ఓపిక తో మృధువుగా విషయాలు సేకరించాలి
కలెక్టర్ ప్రశాంతి

భీమవరం నవంబరు 19 ప్రభాతవార్త :కులగణన సర్వే ఎంతో సున్నితమైన అంశమని, ఇంటింటికి వెళ్లి ఓపిగ్గా మృదువుగా విషయాన్ని సేకరించాలని జిల్లా కలెక్టర్ పి.ప్రశాంతి సూచించారు. స్థానిక స్పందన సమావేశ మందిరంలో ఆంధ్రప్రదేశ్ రాష్ట్ర కుల గణన – 2023 ఏడు నియోజకవర్గాల జిల్లా స్థాయి సదస్సులో గ్రామ, వార్డు సచివాలయ సిబ్బంది, మండల తహసిల్దార్లకు కుల గణన సర్వేపై శిక్షణ, అవగాహన సూచనలను తెలియజేసే కార్యక్రమం నిర్వహించడం జరిగింది. జిల్లా కలెక్టర్ పి.ప్రశాంతి మాట్లాడుతూ ఆర్థిక, సామాజిక, విద్యాపరమైన జీవనోపాధి, జనాభా సమతుల్యత, అన్న అంశాలపై ఈనెల నవంబర్ 27 నుండి డిసెంబర్ 10 వరకు జిల్లాలో కులగణన కార్యక్రమం జరుగుతుందని పేర్కొన్నారు. గ్రామ, వార్డు సచివాలయ ఉద్యోగుల ద్వారా కులగణన సర్వే జరుగుతుందని, దీనికి యంత్రాంగం సిద్ధం కావాలని ఆదేశించారు. ప్రభుత్వ విధాన నిర్ణయాలను రూపొందించడానికి, సంక్షేమ పథకాలను అమలు చేయడానికి ఈ సర్వే వివరాలు దోహదపడతాయని తెలిపారు. బలహీన, వెనుకబడిన వర్గాల వారికి మరింత మేలు జరుగుతుందని చెప్పారు. కులగణన గురించి ముందుగానే వాలంటీర్ల ద్వారా ఇంటింటి ప్రచారం నిర్వహించి, అపోహలను తొలగించాలని సూచించారు. సర్వేలో కుటుంబ సభ్యులు చెప్పిన వివరాలనే నమోదు చేయాలని, వాటికి సంబంధించిన ధృవపత్రాలను అడగనవసరం లేదని స్పష్టం చేశారు. కులాంతర వివాహాలు చేసుకున్నవారికి, ఎవరి కులం వారికే నమోదు చేయాలన్నారు. ఎవరైనా కులం పేరు చెప్పడానికి ఇష్టపడకపోతే, వారిని బలవంతం చేయవద్దని, ఇది స్వచ్ఛందమేనని స్పష్టం చేశారు. సేకరించిన సమాచారం ప్రభుత్వం వద్ద భద్రంగా ఉంటుందని, దీనిని ఏ ప్రయివేటు సంస్థకు, వ్యక్తులకు వెల్లడించడం జరగదని చెప్పారు. అధికారులకు, కుల గణన సర్వేలో పాల్గొన్న సిబ్బందికి ఏమైనా సమస్యలు, సందేహాలు ఉన్నట్లయితే జిల్లా కమాండ్ కంట్రోల్ రూమ్ కి కాల్ చేసి సందేహాలు క్లియర్ చేసుకోవచ్చు అని అన్నారు. ప్రతి మండలంలో అధికారులు సచివాలయ సిబ్బందికి, సర్పంచులకు, స్థానిక నాయకులకు సమావేశం నిర్వహించి ఈ కార్యక్రమం ముఖ్య ఉద్దేశాన్ని వారికి అవగాహన కల్పించాలన్నారు. వారి ద్వారా ప్రజలకు మంచి సందేశం వెళ్లేలా చర్యలు తీసుకోవాలన్నారు. టామ్ టం, మైక్ అనౌన్స్మెంట్, వాలంటీర్లు డోర్ టు డోర్ వెళ్లి తెలపడం వంటి కార్యక్రమాలు చేపట్టాలని ఆమె తెలిపారు. సచివాలయం వారీగా ఏడు రోజులకు సంబంధించిన షెడ్యూల్ సిద్ధం చేసుకోవాలని ఆమె అన్నారు. ఎక్కడైనా సిబ్బంది కొరత ఉంటే జిల్లా కార్యాలయం కు తెలపాలని, ఇతర శాఖల నుండి సిబ్బందిని తీసుకొని వారి సేవలను కూడా ఉపయోగించుకోవడం జరుగుతుందన్నారు. ప్రభుత్వ ఉద్యోగులు, పెన్షనర్లు డీటెయిల్స్ ను సి ఎఫ్ ఎం ఎస్ ద్వారా డేటా క్యాప్చర్ చేయడం జరుగుతుందన్నారు. కుల గణనలో భాగంగా నవంబర్ 27 నుండి వారం రోజుల పాటు మొబైల్ యాప్ ద్వారా డోర్ టూ డోర్ సర్వే నిర్వహిస్తారని కలెక్టర్ తెలిపారు. రెవెన్యూ, పంచాయతీ రాజ్, మున్సిపల్ శాఖ, ప్లానింగ్, సంక్షేమ శాఖల నుండి ఎంపిక చేసిన సూపర్‌వైజర్ లు ఈ సర్వేను పర్యవేక్షిస్తారన్నారు. గ్రామ,వార్డు సచివాలయ సిబ్బంది, వాలంటీర్ల ద్వారా ప్రతి సచివాలయం పరిధిలో ఇంటింటికీ వెళ్లి కులగణన చేస్తారని తెలిపారు. ముందుగానే వాలంటీర్లు ఇంటింటికీ వెళ్లి కులగణన గురించి వివరించాలని సూచించారు. మండల స్థాయిలో తాహశిల్దార్లు, ఎంపిడిఓలు, ఇఓపిఆర్‌డిలు, మండల ప్రత్యేకాధికారులు ఈ సర్వేని

పర్యవేక్షిస్తారని తెలిపారు. వివరాలను నమోదు చేయడం కోసం ప్రత్యేక యాప్ త్వరలో అందుబాటులోకి రానుందన్నారు. కులగణన కోసం గ్రామ, మండల స్థాయితో పాటు, జిల్లా స్థాయిలో కూడా ఇప్పటికే శిక్షణా కార్యక్రమాలను ఏర్పాటు చేసినట్లు వివరించారు. వివిధ కుల సంఘాలు, ఎస్‌సి, ఎస్‌టి, బిసి సంఘాలను పిలిచి కులగణన గురించి వివరించాలని సూచించారు. ప్రతీ వ్యక్తి వివరాలు నమోదు చేసినప్పుడు వారి ఇకెవైసి తప్పనిసరిగా చేస్తారని. వయసు 8 సంవత్సరాల లోపు ఉన్న వారికి ఇకెవైసి తప్పనిసరి కాదని తెలిపారు. ప్రతీ కుటుంబానికి సర్వే పూర్తి చేసిన తర్వాత సచివాలయం సిబ్బంది మరియు వాలంటీర్ బయోమెట్రిక్ వేసి వివరాలను సబ్‌మిట్ చేయాల్సి ఉంటుందని కలెక్టర్ స్పష్టం చేశారు. కార్యక్రమంలో జాయింట్ కలెక్టర్ ఎస్. రామ్ సుందర్ రెడ్డి సర్వేలో సేకరించవలసిన విషయాలపైవివరించారు.ఈ సమావేశంలో డిఆర్ఓ కె కృష్ణవేణి, భీమవరం ఆర్డీవో కె శ్రీనివాసులు రాజు, నరసాపురం ఆర్డీవో యం అచ్యుత అంబరీష్, తాడేపల్లిగూడెం ఆర్డీవో కె చెన్నయ్య, డిప్యూటీ ట్రైనీ కలెక్టరు కానాల సంగీత్ మాధుర్, జిల్లా గ్రామ వార్డు సచివాలయాల అధికారి కె సి హెచ్ అప్పారావు, డిపిఓ జి వి కె మల్లికార్జునరావు, సిపిఓ కె శ్రీనివాసరావు, తహశీల్దార్లు, ఎంపీడీవోలు, డిప్యూటీ తహశీల్దార్లు, ఈవో పి ఆర్ డి లు సచివాలయ సిబ్బంది తదితరులు పాల్గొన్నారు.

గౌడ సంఘీయులంతా ఐకమత్యంగా ఉండాలి

- పెడన లాగా కైకలూరు కి గౌడ్ కులస్తులకే టికెట్ ఇవ్వాలి

కైకలూరు నవంబర్ 19: గౌడ సంఘీయులంతా ఐకమత్యంగా ఉంటే పెడన నియోజకవర్గంలాగా కైకలూరు నియోజకవర్గానికి కూడా గౌడ కులస్తులకే ఎమ్మెల్యే టికెట్ వస్తుందని కావున సంఘీయులంతా ఐకమత్యంగా ఉండాలని మాజీ ఎంపీ కొనకళ్ళ నారాయణ, జడ్పీ చైర్ పర్సన్ ఉప్పాల హారికలు తెలిపారు. ఆదివారం మండలంలోని ఆటపాక గ్రామంలోని నాగాపురం ఆంజనేయస్వామి గుడి వద్ద నిర్వహించిన 19వ కైకలూరు నియోజకవర్గ గౌడ సంఘ కార్తీక వన సమారాధన అంగరంగ వైభవంగా నిర్వహించారు. ఈ కార్యక్రమానికి రాష్ట్ర గౌడ సంఘ వైస్ చైర్మన్ పోసిన చెంచు రామారావు సభా అధ్యక్షత వహించగా మాజీ ఎంపీ కొనకళ్ళ నారాయణ, మాజీ మంత్రి పితాని సత్యనారాయణ, జడ్పీ చైర్ పర్సన్ ఉప్పాల హారికలు ముఖ్య అతిథులుగా హాజరయ్యారు. ప్రథమంగా గోనెపాడు గ్రామ సర్పంచ్, వన సమారాధన కమిటీ చైర్మన్ బత్తిన శ్రీకాంత్ దంపతులు ఉదయం ఉసిరి చెట్టుకి, శివలింగానికి ప్రత్యేక పూజలు చేసారు. అదేవిధంగా నియోజకవర్గ నలుమూలల నుండి యువత బైక్ ర్యాలీతో డిజె స్టెప్పులతో ఊరేగింపుగా జై గౌడ జై జై గౌడ అంటూ నినాదాలు చేశారు. అనంతరం 10వేల మందికి మన సమారాధన నిర్వహించారు. ఈ సందర్భంగా ముఖ్య అతిథులు మాట్లాడుతూ కైకలూరు నియోజకవర్గంలో 25 వేల ఓట్ల జనాభా కలిగి ఉన్న గౌడ కులస్తులకు ఎమ్మెల్యే టికెట్ ఇస్తే పార్టీలకతీతంగా అందరూ గెలిపించుకోవాలన్నారు. సర్దార్ పాపన్న, గౌతు లచ్చన్నను యువత ఆదర్శంగా తీసుకుని అన్ని రంగాల్లో రాణించి దేశం గర్వించే స్థాయికి కులస్తులు ఎదగాలని సూచన చేశారు. అనంతరం 10వ తరగతి పరీక్షల్లో ఉత్తీర్ణత సాధించిన విద్యార్థులకు దాత మోదుగుమూడి మదన్ మోహన్ కుమారులు మణికంఠ, ఉష శ్రీ సహకారంతో

నగదు బహుమతి అందజేసి సత్కరించారు. సభాధ్యక్షులు పోసిన చెంచు రామారావు, బొర్రా చలమయ్యలు మాట్లాడుతూ వన సమారాధనలో పాల్గొని జయప్రదం చేసిన కుటుంబ సభ్యులందరికీ పేరుపేరునా కృతజ్ఞతలు తెలియజేశారు. ఈ కార్యక్రమంలో సంఘ నాయకులు కొనకళ్ళ బుల్లయ్య, జాతీయ గౌడ సంఘ అధ్యక్షులు వట్టికూటి రామారావు, చిట్టి బొమ్మ కిషోర్ గౌడ్, వీరమల్లు నరసింహారావు, పోసిన పాపారావు గౌడ్, పరసా వీర్రాజు, మిడతా చందు,పరసా ఏడుకొండలు, వీర్రాజు, , కైకలూరు నియోజకవర్గం గౌడ సంఘ అధ్యక్షులు పోలగాని నాగరాజు, ప్రధాన కార్యదర్శి బొల్లా శ్యామల రాజ్ గౌడ్, దాసరి శ్రీనివాస్,వైద్యులు కాగిత కృష్ణ చంద్, బత్తిన వెంకటేశ్వరరావు,మారగాని గణపతి, మోదుగుమూడి లక్ష్మయ్య, కైకలూరు,కలిదిండి మండవల్లి,ముదినేపల్లి మండలాల అధ్యక్షులు, కార్యదర్శులు, తదితరులు పాల్గొన్నారు.

అగ్ని భాదితులకు సాయం

భీమవరం నవంబర్ 19 ప్రభాతవార్త : భీమవరం మెంటే వారి తోట అగ్ని ప్రమాద బాధితులకు తారకరామా కన్స్ట్రక్షన్స్ చైర్మన్ , విస్సాకోడేరు లేఅవుట్ జగనన్న గృహ నిర్మాణ పథకం కాంట్రాక్టర్ పళ్ళ ఏసుబాబు నగదు, నిత్యావసర వస్తువులు అందజేశారు. ఈ సందర్భంగా ఆయన మాట్లాడుతూ అగ్ని ప్రమాదంలో సర్వస్వం కోల్పోయి నిరాశ్రయులైన బాధితులకు దాతల సహకారం అందించాలన్నారు. తమ వంతుగా ఏడు కుటుంబాల వారికి, కుటుంబానికి మూడు వేల రూపాయల నగదు, 2000 రూపాయల నిత్యవసర వస్తువులు అందజేసినట్లు తెలిపారు. ఈ కార్యక్రమంలో

తారకరామ కన్స్ట్రక్షన్స్ వైస్ చైర్మన్ పళ్ళ తారక రామ్, జంపన ఫణిబాబు, గురురాజు భీమరాజు తదితరులు పాల్గొన్నారు.

వరల్డ్ కప్ పోటీల్లో భారత్ విజయం సాధిస్తుంది

జంగారెడ్డిగూడెం – ప్రభాతవార్త : ప్రపంచ కప్ పోటీల్లో భారత్ ఘన విజయం సాధిస్తుందని చింతలపూడి ఎమ్మెల్యే ఉన్నమట్ల ఎలీజా అన్నారు. ఆదివారం స్థానిక జిల్లా పరిషత్ బాలుర ఉన్నత పాఠశాలలో సిటీకేబుల్ ప్రత్యేకంగా ఏర్పాటు చేసిన ఎల్ఈడీ స్క్రీన్‌పై క్రికెట్ మ్యాచ్ వీక్షించే అవకాశం కల్పించారు. సిటీకేబుల్ ఎండి చిన్ని హరీష్ గుప్తా, పొట్లం వ్యాపార సంస్థ, సిటీకేబుల్ సంయుక్తంగా ఏర్పాటు చేశారు. పట్టణ ప్రముఖులు రాజాన పండు, బత్తిన చిన్న తదితరులు విచ్చేసి, మ్యాచ్ తిలకించారు.

గ్రంథాలయంలో లెమన్ అండ్ స్పూన్ పోటీలు

జంగారెడ్డిగూడెం – ప్రభాతవార్త : జంగారెడ్డిగూడెం శాఖ గ్రంథాలయంలో ఆదివారం జాతీయ గ్రంథాలయ వారోత్సవాలు సందర్భంగా ఉదయం దిశా చట్టంపై డాంగే సచివాలయం మహిళా పోలీస్ ఎండి.నగ్మ విద్యార్థులకు వివరించారు. అనంతరం లెమన్ అండ్ స్పూన్ పోటీలను ఇ.శిరీష నిర్వహించారు. ఈ కార్యక్రమంలో సంఘ సేవకులు ఉమర్ ఆలీ పాల్గొన్నారు. కాగా, సోమవారం గ్రంథాలయ వారోత్సవ ముగింపు సందర్భంగా సభ కార్యక్రమాన్ని నిర్వహిస్తున్నామని గ్రంథాలయాధికారి పులి దుర్గారావు తెలిపారు.

రెడ్డిగణపవరంలో బాబు షూరిటీ – భవిష్యత్ గ్యారంటీ

బుట్టాయగూడెం, నవంబరు 19, ప్రభాతవార్త : బుట్టాయగూడెం మండలం రెడ్డిగణపవరంలో ఆదివారం జరిగిన బాబు షూరిటీ – భవిష్యత్ గ్యారంటీ కార్యక్రమంలో జనసేన, టీడీపీ నియోజకవర్గ కన్వీనర్లు చిర్రి బాలరాజు, బొరగం శ్రీనివాసులు పాల్గొని గ్రామంలో ప్రజావేదిక నిర్వహించారు. టీడీపీ అధికారంలోకి రాగానే అమలు చేసే సూపర్ సిక్స్ పథకాల గురించి వివరించి, గ్రామంలో నెలకొన్న సమస్యలను అడిగి తెలుసుకున్నారు. మండల పార్టీ అధ్యక్షుడు మొగపర్తి సోంబాబు, టీడీపీ నాయకులు పాలడుగుల కోటేశ్వరరావు, చిలకమూడి సుధాకర్, పెండ్యాల రమాదేవి తదితరులతో పాటు జనసేన నాయకులు అధిక సంఖ్యలో పాల్గొన్నారు.

అగాపే ఆధ్వర్యాన వీల్‌చైర్ అందజేత

జంగారెడ్డిగూడెం – ప్రభాతవార్త : విభిన్న ప్రతిభావంతులకు కృత్రిమ పరికరాలు అందించడంతో పాటు నడవలేని స్థితిలో ఉన్న అనారోగ్య బాధితులకు వీల్ చైర్ అందిస్తున్న అగాపే సంస్థ వ్యవస్థాపకులు బిరుదుగడ్డ ఆశిబాబు సేవలు ఆదర్శనీయమని డాంగే నగర్ అంబేడ్కర్ యువజన స ంఘం గౌరవాధ్యక్షుడు నేలపోలు ప్రభాకరరావు అన్నారు. ఆదివారం అగాపే, డాంగే నగర్ అంబేడ్కర్ యువజన సంఘం సంయుక్త ఆధ్వర్యంలో ముసునూరుకు చెందిన అనారోగ్య బాధితురాలు జి.ధనలక్ష్మికి వీల్‌చైర్‌ను బహూకరించారుక. దాసరి నాగరాజు, ఎల్.శ్రీను, నాగరాజు మాస్టారు తదితరులు పాల్గొన్నారు.

లక్కవరం గ్రంథాలయంలో మహిళా దినోత్సవం

జంగారెడ్డిగూడెం – ప్రభాతవార్త : మండలంలోని లక్కవరం శాఖ గ్రంథాలయంలో ఆదివారం జాతీయ గ్రంథాలయ వారోత్సవాల్లో భాగంగా ఇందిరాగాంధీ జయంతి సందర్భంగా మహిళా దినోత్సవం నిర్వహించారు. తొలుత ఇందిరాగాంధీ చిత్రపటానికి ముఖ్య అతిథిగా విచ్చేసిన గ్రామ సచివాలయం–2 మహిళా సంరక్షణ కార్యదర్శి ఎం.రోహిణి పూలమాలలు వేశారు. అనంతరం దిశ చట్టం, మహిళా సాధికారితపై చర్చ కార్యక్రమం నిర్వహించారు. ముగ్గుల పోటీలు జరిగాయి. ఈకార్యక్రమంలో గ్రంథాలయ అభివృద్ధి కమిటి సభ్యులు ఎ.నాగేంద్రకుమార్ తదితరులు పాల్గొన్నారని గ్రంథాలయాధికారి రియాజ్ తెలిపారు. సోమవారం సాయంత్రం బహుమతి ప్రదానోత్సవం జరుగుతుందన్నారు.

వార్త

విలేకరులు కావలెను

వార్త తెలుగుదిన పత్రిక నందు పని చేయుటకు ఏలూరు, పశ్చిమ గోదావరి జిల్లాలకు సంబంధించి వివిధ మండల కేంద్రాలలో పని చేయుటకు విలేకరులు కావలెను.

ఏలూరు జిల్లా...

ఏలూరు అర్బన్, ఏలూరు ఎడ్యుకేషన్, పెదవేగి, దెందులూరు, పెదపాడు, చింతలపూడి, ఉంగుటూరు, భీమడోలు, ద్వారకా తిరుమల రూరల్, నూజివీడు అర్బన్, కలిదిండి, బుట్టాయగూడెం.

పశ్చిమ గోదావరి జిల్లా...

భీమవరం అర్బన్, భీమవరం క్రైం, తాడేపల్లిగూడెం అర్బన్, తాడేపల్లిగూడెం రూరల్, పెంటపాడు, తణుకు, ఇరగవరం, పెనుగొండ, ఆచంట, యలమంచిలి, వీరవాసరం, ఆకివీడు

ఆసక్తి గల అభ్యర్థులు ఈ క్రింది అడ్రస్‌కు సంప్రదించవలెను.
వార్త ప్రధాన కార్యాలయం, తాడేపల్లిగూడెం, జువ్వలపాలెం, పెంటపాడు మండలం
ఫోన్: 94403 74577

మావూళ్ళను దర్శించుకున్న కాస్ట్మ్స్ కమీషనర్

భీమవరం నవంబర్ 19 ప్రభాతవార్త : ఆదివారం శ్రీ మావుళ్ళమ్మ అమ్మవారిని భువనేశ్వర్ సెంట్రల్ కస్టమ్స్ కమిషనర్ రంగిశెట్టి మంగబాబు దర్శించుకున్నారు. మంగబాబుకు అర్చకులు ఆలయామర్యాదలతో స్వాగతం పలికి పూజాది కార్యక్రమాలు నిర్వహించారు. ఆలయ కమీషనర్ యర్రంశెట్టి భద్రాజీ ఆయనకు అమ్మవారి జ్ఞాపిక అందించారు. కాస్టమ్స్ కమీషనర్ వెంట సూర్య మిత్ర అధినేత ఇర్రింకి సూర్యారావు కూడా ఉన్నారు.

డిజిటల్ స్క్రీన్ పై క్రికెట్ ప్రత్యక్ష ప్రసారం

పెనుమంట్ర–ప్రభాతవార్త :మండలంలోని మార్టేరు ఎస్వీజి జిల్లా పరిషత్ ఉన్నత పాఠశాల గ్రౌండ్ లో ఆదివారం ఇండియా–ఆస్ట్రేలియా మధ్య అహ్మదాబాద్ లో జరుగుతున్న ప్రపంచ కప్ ఫైనాల్ ఆటను యూత్ బాస్కెట్బాల్ అధ్యక్షులు సత్తి సుబ్బన్న రెడ్డి, జిల్లా క్రీడాకారుల సంఘం అధ్యక్షులు, ఎస్వీజి ఉన్నత పాఠశాల వ్యాయామ ఉపాధ్యాయులు కర్రి కృష్ణ రెడ్డి డిజిటల్ స్క్రీన్ ద్వారా ప్రత్యక్ష ప్రసారాన్ని ఏర్పాటు చేశారు. ఈ ప్రత్యక్ష ప్రసారాన్ని ఏర్పాటు చేసినందుకు క్రీడాభిమానులు అభినందనలు తెలిపారు.

శ్రీవారి వార్షిక బ్రహ్మోత్సవం కృత్తికా దీపోత్సవములు

ఆగిరిపల్లి ప్రభాతవార్త : శ్రీ శోభనాచల వ్యాఘ్ర లక్ష్మీ నరసింహ స్వామి వారి వార్షిక బ్రహ్మోత్సవములు కొద్దిగా దినోత్సవం ఈనెల 22 నుండి 28 వరకు నిర్వహించనునట్లు ఆలయ కార్య నిర్వహణ అధికారి ఎన్ భవాని తెలిపారు. 22వ తేదీ ఉదయం సుప్రభాత సేవ నిత్య పూజా కార్యక్రమంలో తొమ్మిది గంటల 30 నిమిషాలకు విశ్వక్సేణ పూజ పుణ్యాహవాచనం ఆదిత్యాది నవగ్రహ అష్టదిక్పాలక ఆవాహన అగ్ని ప్రతిష్ఠాపనము శ్రీవార్లకు విశేష అర్చన నవ కలశ పంచామృత స్నపన అకల్మష హెూమము పూర్ణాహుతి కార్యక్రమం జరుగును. ఉభయ దాతలుగా పొన్నం వెంకట లక్ష్మణరావు బ్రదర్స్ సాయంత్రం 6 గంటలకు విశ్వక్సేన పూజ అజస్ర దీపారాధన దీక్షా చరణ అంకురారోపణ వాస్తు శుద్ధి ధ్వజపట ప్రతిష్ట ప్రధాన హెూమము చతుర్వేద పారాయణ జరుగును ఉపేజాతలుగా ఆలయ వంశపారంపర్య ధర్మకర్తలు వ్యవహరిస్తారు. 23న ఉదయం ధ్రువమూర్తికి పంచామృత స్నపన, అష్టోత్తర శత రజిత తులసి దళార్చన నిత్య హెూమము భేరీ పూజ, భేరీ తాండవము ద్వజారోహణలు జరుగును ఉభయ దాతలుగా కలువపల్లి రామ చంద్ర శర్మ దంపతులు, కాసరనేని ఫణీంద్ర దంపతులు, వింత శ్రీనివాస్ రెడ్డి దంపతులు, జాలిపర్తి శేషగిరిరావు దంపతులు, కేతినేడి ధర్మేంద్ర కుమార్ దంపతులు వ్యవహరిస్తారు. 24న శ్రీవారికి విశేష అర్చన నిత్య హెూమము శ్రీవారి శోభనగిరి ప్రదక్షణ శ్రీ లక్ష్మీ నరసింహ సుదర్శన మూలమంత్ర శాంతి హెూమము సాయంత్రం శ్రీ రాజ్యలక్ష్మి అమ్మవార్లకు అష్టోత్తర శత రజిత పుష్పార్చన నిత్య హెూమము జరుగును ఈ కార్యక్రమాలకు ఉభయదాతలుగా మాదల శివరాం ప్రసాద్ దంపతులు గుండుబోగుల వెంకట రమేష్ దంపతులు రాని మేకల సత్యనారాయణ దంపతులు వ్యవహరిస్తారు. 25న కొండమీద మూడు గుళ్ళ వద్ద స్వయం వ్యక్త శ్రీ స్వామివారికి నవ కలశ పంచామృత స్నపన, శాంతి కళ్యాణము లక్ష్మీ నరసింహ సుదర్శన మూల మంత్ర శాంతి హెూమము పూర్ణాహుతి కార్యక్రమం జరుగును ఈ కార్యక్రమాలకు ఉభయ దాతలుగా ఎండూరి చంద్రశేఖర రావు మిత్రబృందం వేదాంతం వెంకట నాగచలపతిరావు కిరణ్ దంపతులు కెనడా వారు ఆత్మూరు భారతి నాగ వెంకట సంయుక్త అమృత బోయపాటి శ్రీనివాసరావు దంపతులు వ్యవహరిస్తారు. 26న శ్రీవారి కల్యాణమూర్తులకు తిరువంజనము విశేష అర్చన అలంకరణ నిత్య హెూమము ఉభయ దాతలుగా వెంకట అభిమన్యుడు దంపతులు సాయంత్రం భూనీలా సమేత శ్రీ శోభనాచల వ్యాగ్ర లక్ష్మీనరసింహమూర్తి వార్ల దివ్య తిరు కళ్యాణ మహెూత్సవము గరుడ ఉత్సవం ఉభయ దాతలుగా అవ్వరు సత్యనారాయణ దంపతులు వ్యవహరిస్తారు. 27 న శ్రీ స్వామి వారి ఆలయంలో శ్రీవారికి విశేష హత్యనా మహా పూర్ణాహుతి జరుగును గా ఇనగంటి వెంకటరాజ సుధాకర్ రావు దంపతులు సాయంత్రం స్వామివారికి విశేష అర్చన కృత్తికా దీపోత్సవం మౌనబలి ధ్వజారోహణము జరుగును ఉభయ దాతలుగా ఎండూరి నరసింహమూర్తి సన్స్ నిర్వహిస్తారు 28న శ్రీ స్వామివార్లకు యోగాంజనేయ స్వామికి విశేష అలంకరణ యోగాంజనేయ స్వామి వారికి అష్టోత్తర శత రజిత తమల పత్రా ర్చన జరుగును ఉభయ దాతలుగా శ్రీ లక్ష్మీప్రసన్నా దేవి మెగా ఆదిత్య అప్పారావు మేక విరాజ్ గోపాల్ అప్పారావు దంపతులు వ్యవహరిస్తారు సాయంత్రం పుష్పయాగము పవళింపు సేవ నిర్వహించబడును ఈ కార్యక్రమాలకు ఉభయ దాతలుగామడుపల్లి రామ నాగలక్ష్మి నారాయణరావు లక్ష్మీనరసింహ మూర్తి దంపతులు వ్యవహరిస్తారు. ఈ కార్యక్రమాలు వేదాంతం గోపాలకృష్ణమాచార్యులు పర్యవేక్షణలో వేదాంతం శ్రీమన్నారాయణ సార్వభౌమ రొంపిచర్ల జనార్దన్ వారి యాజ్ఞే కనిర్వహణలో ఆలయ అర్చకులు వేదాంతం శేషుబాబు జి.రామ అనంతకృష్ణ వేదాంతం లీలా మనోహర్ ప్రసాదులచే నిర్వహించబడునని ఆమె తెలిపారు.

గుంతల రోడ్డుపై తెదేపా జనసేన నిరసన

భీమవరం నవంబర్ 19 ప్రభాతవార్త : భీమవరం నియోజకవర్గ తెలుగుదేశం జనసేన పార్టీల నాయకులు భీమవరం పట్టణం గరగపర్రు రోడ్డుపై గుంతలను చూపుతో ర్యాలీ నిర్వహించి నిరసన తెలియజేశారు. ఈసందర్భంగా భీమవరం నియోజకవర్గ ఇన్చార్జ్ ప.గో.జిల్లా టిడిపి అధ్యక్షురాలు తోట సీతారామలక్ష్మి మాట్లాడుతూ ఏపీలో జగన్ అధికారం చేపట్టిన తర్వాత కొత్త రోడ్లు నిర్మించకపోగా ఉన్నరోడ్లను మరమ్మత్తులు చేయనందున రాష్ట్ర తెలుగుదేశం జనసేన పార్టీల ఉమ్మడి కార్యచరణలో భాగంగా గుంతల ఆంధ్రప్రదేశ్ కి దారేది కార్యక్రమాన్ని జిల్లా వ్యాప్తంగా అన్ని నియోజకవర్గాల్లో నిర్వహిస్తున్నామని తెలుపుతూ జగన్ ప్రభుత్వంలో గుంతల రోడ్లపై తట్టమట్టి వేసి పుడ్చలేదని విమర్శించారు. జనసేన భీమవరం నియోజకవర్గం ఇంచార్జ్ ఉమ్మడి ప.గో.జిల్లా అధ్యక్షుడు కొటికలపూడి గోవిందరావు (చినబాబు) మాట్లాడుతూ భీమవరం తాడేపల్లిగూడెం రోడ్లో నిలువెత్తున గోతులు కనిపిస్తున్న రాష్ట్ర ప్రభుత్వం నిర్లక్ష్యంగా వ్యవహరిస్తూ రోడ్లకు మరమ్మతులు చేయనందున వాహనదారులు ప్రజలు తీవ్ర అసౌకర్యానికి గురవుతున్నారని ప్రతిపక్ష నేతగా ఎన్నికలకు ముందు జగన్ తాను అధికారంలోకి వస్తే తాడేపల్లిగూడెం రోడ్డును యుద్ధ ప్రతిపాదికన పునర్ నిర్మిస్తానని ఇచ్చిన హామీని మరిచారన్నారు. ఈనిరసన కార్యక్రమములో టిడిపి రాష్ట్ర కోశాధికారి మెంటే పార్థసారథి భీమవరం పట్టణ అధ్యక్ష కార్యదర్శులు ఇందుకురి సుబ్రహ్మణ్యరాజు గూడూరి సుబ్బారావు భీమవరంపట్టణ జనసేన అధ్యక్షుడు చేనమల్ల చంద్ర శేఖర్ కార్యదర్శి సుంకర రవి భీమవరం మండల టిడిపి అధ్యక్ష కార్యదర్శి రేవు వెంకన్న కౌరు పృథ్వీశంకర్ వీరవాసరం మండల జనసేన అధ్యక్షుడు పుప్పల బాలాజీ టీడీపీ కార్యదర్శి వీరవల్లి శ్రీనివాస్ వీరవాసరం జెడ్పీటీసీ గుండా

జయప్రకాష్ ఎంపీపీ వీరవల్లి దుర్గభవాని టిడిపిరాష్ట్ర కార్యదర్శి కోళ్ల నాగేశ్వరరావు జనసేన నాయకులు బండి రమేష్ కుమార్ కత్తుల నిలెంద్ర వాణపల్లి సూరిబాబు, ఆరుగోలను పద్మ, బండారు శ్యామల, ఉడిసి మీనాక్షి, పత్తి హరి, నాగిడి శ్రీనివాస్,SS గిరి, పెద్దేటి తేజ, పినిశెట్టి నాగేశ్వరరావు టిడ మాదాసు కనకదుర్గ సయ్యద్ నసిమా బేగం ఎండి షబీనా గంధం రాధ మామిడిశెట్టి ప్రసాద్ వీరవల్లి చంద్రశేఖర్ ఎద్దు ఏసుపాదం బొడ్డు మోహన్ కడలి వాసు మద్దుల రాము మైలాబత్తుల ఐజాక్ బాబు చల్లబోయిన సుబ్బారావు కోళ్ల నాగబాబు పాలా శ్రీరామదాసు చెల్లబోయిన గోవింద్ బొక్క సూరిబాబు మల్లువలస రాము కొండ్రు శ్రీనివాస్ నేదునూరి గంగాధర్ తిలక్ దొంగ వెంకటేశ్వరరావు వజ్జిపర్తి గురుమూర్తి వేమవరపు శ్రీనివాసు చించినాడ ప్రసాద్ బొక్క శ్రీనివాస్ కోరిపల్లి శ్రీనివాసరావు విజ్జారోతు రాఘవులు డివిఎస్కే రాజు రేవు జనార్దన్ మరపట్ల శ్యాంబాబు కంభంపాటి బాబ్జి వీర మహిళలు,నాయకులు పాల్గొన్నారు.

సమస్యల పరిష్కారానికి కృషి చేస్తా...! - ఎంపీ శ్రీధర్

జంగారెడ్డిగూడెం – ప్రభాతవార్త : జంగారెడ్డిగూడెం మండలంలోని రహదారుల అభివృద్ధి, సమస్యల పరిష్కారానికి సీఎం జగన్మోహన్‌రెడ్డి దృష్టికి తీసుకెళ్ళి ఆయన సహకారంతో కృషి చేస్తానని ఏలూరు ఎం.పీ కోటగిరి శ్రీధర్ తెలిపారు. మండలంలోని దేవులపల్లిలో ఆదివారం ఎం.పీ శ్రీధర్, ప్రజాప్రతినిధులు, వైసీపీ నాయకులతో సమావేశమయ్యారు. ఈ సందర్భంగా శ్రీధర్ మాట్లాడుతూ చింతలపూడి నియోజకవర్గంలో జంగారెడ్డిగూడెం – ఏలూరు రహదారిలో దేవులపల్లి పంచాయతీ చాలా ముఖ్యమైందన్నారు. ఈ పంచాయతీకి దగ్గరలో మద్ది దేవాలయం, జంగారెడ్డిగూడెం పట్టణం ఉన్నాయన్నారు. దేవులపల్లిలో జగనన్న కాలనీల్లో ఫిల్లింగ్ సక్రమంగా జరగకపోవడంతో ఇళ్ళ నిర్మాణంలో లబ్ధిదారులు అనేక ఇబ్బందులు పడుతున్నారని సర్వేలో దోరేపల్లి సత్యనారాయణ తన దృష్టికి తీసుకొచ్చారన్నారు. ఈ సమస్య పరిష్కారానికి కృషి చేస్తానన్నారు. ఏలూరు – జంగారెడ్డిగూడెం రహదారి రెండు రాష్ట్ర రహదారుల మధ్యన ఉందని, ఈ రమధారిలో ఇటీవల రెండు బ్రిడ్జిలు శిథిలమవ్వడంతో వాటిని తిరిగి నిర్మించడం జరిగిందన్నారు. రోడ్డు నిర్మాణం ఇంకా జరగవలసి ఉందన్నారు. ఇటీవల రాష్ట్ర ప్రభ/త్వం పంచాయతీ రోడ్లు నిర్మాణం, అభివృద్ధి విషయంలో రాష్ట్ర వ్యాప్తంగా ఒకే ఒక సింగిల్ టెండర్ రూ.175కోట్ల అంచనాతో రూపొందించారని తెలిపారు. వాటిలో

నియోజకవర్గానికి ఐదు రోడ్లు మంజూరయ్యాయని, వాటిలో కేతవరం, చక్రదేవరపల్లి రహదారులు ఉన్నాయన్నారు. పీఆర్ రోడ్ల టెండరు ప్రక్రియ అవగానే ఆర్ అండ్ బీ రోడ్లపై ప్రభుత్వం దృష్టి పెట్టనుందన్నారు. మండలంలో లక్కవరం – దేవులపల్లి రోడ్డు అత్యంత ప్రాధాన్యత గల రోడ్డు అని, ఈ రోడ్డు నిర్మాణాన్ని సత్వరమే చేయించగలమని తెలిపారు. తన వంతుగా సమస్యల పరిష్కారానికి సీఎం జగన్ దృష్టికి, సీఎం కార్యాలయం దృష్టికి తీసుకెళ్ళి పరిష్కరించడానికి కృషి చేస్తున్నానని హర్షధ్వానాల మధ్య ప్రకటించారు. ఈ సమావేశంలో జెడ్పీటీసీ పోల్నాటి బాబ్జీ, ఎంపీపీ కొదమ జ్యోతి, వైస్ ఎంపీపీ నరెడ్ల బుజ్జిబాబు, వైసీపీ నాయకులు దల్లి నాగేశ్వరరావు పాల్గొన్నారు.

పెద్దిరెడ్డి మూర్తి మృతికి నివాళి

బుట్టాయగూడెం, నవంబరు 19, ప్రభాతవార్త : బుట్టాయగూడెం మండలం పందిరిమామిడిగూడెం గ్రామానికి చెందిన పెద్దిరెడ్డి మూర్తి ఇటీవల మృతి చెందారు. ఈ సందర్భంగా ఆయన మృతికి సీపీఐ(ఎంఎల్) న్యూడెమొక్రసీ అంతర్వేదిగూడెం ఎమ్పీటీసీ కొవ్వాసి గోవిందరాజు, అలివేరు సర్పంచ్ కారం అరుణ, కొరసవారిగూడెం సర్పంచ్ కొరస గంగరాజు, పీడీఎస్‌యు రాష్ట్ర అధ్యక్షుడు ఇ.భూషణం, జిల్లా ఉపాధ్యక్షుడు బి.వినోద్, హక్కుల సంఘం జిల్లా నాయకుడు భాషా శ్యామ్ తదితరులు సంతాపం ప్రకటించారు. వారి కుటుంబ సభ్యులకు తమ ప్రగాఢ సానుభూతి తెలిపారు.

కాంగ్రెస్ పాలనలోనే అన్ని వర్గాల ప్రజలకు మేలు...

ఘనంగా ఇందిరాగాంధీ జయంతి...

ఉండి. నవంబర్19. ప్రభాతవార్త : దేశంలోనూ, రాష్ట్రంలోనూ, కాంగ్రెస్ పాలనలోనే అన్ని వర్గాల ప్రజలకు అభివృద్ధి, సంక్షేమ, పథకాలతో మేలు జరుగుతుందని కాంగ్రెస్ పార్టీ రాష్ట్ర ప్రధాన కార్యదర్శి జంపన సుబ్రహ్మణ్యం రాజు, కాంగ్రెస్ పార్టీ ఉండి నియోజకవర్గ ఇన్చార్జ్ వేగేశ్న వెంకట గోపాలకృష్ణరాజు అన్నారు. నియోజకవర్గ కేంద్రమైన ఉండి పెద్ద వంతెన సెంటర్లో ఉన్న ఇందిరాగాంధీ రాజీవ్ గాంధీ విగ్రహాలకు సుబ్రహ్మణ్యం రాజు, గోపాలకృష్ణరాజు, పూలమాలలు వేసి ఘనంగా నివాళులు అర్పించారు. ఇందిరాగాంధీ 107వ జయంతి వేడుకలను అంగరంగ వైభవంగా కన్నుల పండుగగా నిర్వహించారు. జయంతి వేడుకలు పురస్కరించుకొని పండ్లు పంపిణీ చేశారు. ఈ సందర్భంగా సుబ్రహ్మణ్యం రాజు, గోపాలకృష్ణరాజు మాట్లాడుతూ ఇందిరాగాంధీ కుటుంబం త్యాగాల కుటుంబమని కొనియాడారు. దేశం కోసం, దేశ ప్రజల కోసం ప్రాణాలు సైతం త్యాగం చేసిన చరిత్ర కాంగ్రెస్ అన్నారు. కాంగ్రెస్ ఒక సముద్రం లాంటి పార్టీ అని గుర్తు చేశారు. చిన్న చిన్న ప్రాంతీయ పార్టీలు చివరకు కలవాల్సింది కాంగ్రెస్ పార్టీలో నే పేర్కొన్నారు. కాంగ్రెస్ పార్టీ ఒక నిబద్ధత గల పార్టీ అని గుర్తు చేశారు. స్వర్గీయ ఇందిరాగాంధీ దేశం కోసం, ప్రజల కోసం ఎన్నో సంస్కరణ తీసుకొచ్చారని గుర్తు చేశారు. ఇందిరాగాంధీ లాంటి నేత దేశ చరిత్రలో చాలా అరుదుగా ఉంటారని కొనియాడారు. దేశ ప్రజలకు ఎన్నో సేవలు చేసి ఐరన్ లేడిగా గుర్తింపు తెచ్చుకున్నారని గుర్తు చేశారు దేశం కోసం ఆమె చేసిన సేవలు అజరామరం అని తెలిపారు. ఈ కార్యక్రమంలో ఆకివీడు, ఉండి, కాళ్ళ, మండల పార్టీ అధ్యక్షులు చింత ఆదిశేషు, పరవాడ కొండలరావు, కొల్లి శ్రీను, సీనియర్ నాయకులు సోడా దాసి గంగయ్య అడబాల శ్రీను, అప్పలరాజు, కేశవరావు తదితరులు పాల్గొన్నారు.

ఇండిపెండెంట్ గా పోటీ చేస్తా

- మాజీఎమ్మెల్యే చిన్నం రామకోటయ్య

ఆగిరిపల్లి నవంబర్ 19 ప్రభాతవార్త : నియోజక వర్గానికి సేవ చేయాలని సత్సంకల్పంతో మరొకసారి ఎమ్మెల్యేగా పోటీ చేస్తానని మాజీ శాసనసభ్యులు చిన్నం రామకోటయ్య అన్నారు. ఆదివారం మండల పరిధిలోని కనసనపల్లి లో మిత్రులు శ్రేయోభిలాషులతో ఆత్మీయ సమావేశం రాజకీయ చర్చ నిర్వహించారు. ఈ కార్యక్రమంలో ఆయన మాట్లాడుతూ నియోజకవర్గంలో పోటీ చేయాలా వద్దా అనే అంశంపై గత నాలుగు నెలలుగా విస్తృతంగా పర్యటించి మిత్రులు శ్రేయోభిలాషుల అభిప్రాయాలు తెలుసుకోవడం వల్ల నియోజకవర్గంలో మార్పు అవసరం అనేది కొంతమంది అభిప్రాయం వ్యక్తం చేశారన్నారు. నేను గతంలో ఎమ్మెల్యేగా ఉన్నప్పుడు రాష్ట్రంలో పరిపాలన వైఎస్ఆర్ చనిపోవడంతో అస్తవ్యస్తంగా మారిందని అయినా ఆ సమయంలో నియోజకవర్గానికి కొన్ని అభివృద్ధి కార్యక్రమాలు చేశానని అన్నారు. రాష్ట్రంలో ప్రధాన పార్టీలైన రెండు పార్టీలకు నియోజకవర్గంలో అభ్యర్థులు ఉండటం జరిగింది. ప్రతాప్ అప్పారావు గత రెండు పర్యాయాలు అంతకు ముందు కూడా శాసనసభ్యులుగా పని చేసి ఉన్నారు. ముద్రబోయిన వెంకటేశ్వరరావు నాకన్నా ముందుగానే ఎమ్మెల్యేగా పనిచేసే ఉన్నారు. జనసేన పార్టీ కూడా తెలుగుదేశానికి సపోర్టుగా పనిచే

వేదాంతం రంగప్రసాద్‌కు తెలుగు వెలుగు జాతీయ పురస్కారం

జంగారెడ్డిగూడెం – ప్రభాతవార్త : మండలంలోని గుర్వాయిగూడెం శ్రీమద్ది ఆంజనేయస్వామి వారి ఆలయ స్థానాచార్యులు వేదాంతం వెంకట శేషరంగప్రసాద్ ఆచార్యులు తెలుగు వెలుగు జాతీయ పురస్కారానికి ఎంపికయ్యారు. తెలుగు వెలుగు సాహితీ వేదిక జాతీయ స్వచ్ఛంద సేవా సంస్థ ఆధ్వర్యంలో జరిగిన జాతీయ సాంస్కృతిక సంగీత సాహిత్య నృత్య సమ్మేళనం –2023 సందర్భంగా రంగప్రాద్ ఆచార్యులకు ఈ జాతీయ పురస్కారం లభించింది. మద్ది ఆలయంలో దేవస్థానం స్థానాచార్యులుగా ఉన్న రంగప్రసాద్ జ్యోతిష్యం, వాస్తు శాస్త్రాలలో విశేషమైన కృషి చేసినందుకు తెలుగు వెలుగు విశిష్ట కళాప్రపూర్ణ జాతీయ పురస్కారానికి ఎంపిక చేసినట్లు తెలుగు వెలుగు సాహితీ వేదిక జాతీయ స్వచ్ఛంద సేవా సంస్థ వ్యవస్థాపక చైర్మన్ పోలోజు రాజకుమారాచార్యులు, జాతీయ కన్వీనర్లు డాక్టర్ రంగిశెట్టి రమేష్, డాక్టర్ వలబోజు మోహన్‌రావు ఆదివారం విలేఖర్లకు తెలిపారు. తెలుగు వెలుగు జాతీయ పురస్కారాల ప్రదానోత్సవం డిసెంబరు 10వ తేదిన జరగనున్నదని తెలిపారు. విజయవాడ బాలోత్సవ భవన్‌లో జరిగిన కార్యక్రమంలో ముఖ్య అతిథుల చేతుల మీదుగా జాతీయ పురస్కారాన్ని అందజేయనున్నట్టు తెలిపారు. పురప్రముఖులు, దేవస్థానం కార్య నిర్వహణాధికారి ఆకుల కొండలరావు, అర్చకులు, వేద పండితులు, దేవస్థానం సిబ్బంది, పురోహితులు అభినందనలు తెలిపారు.

మద్దిలో శ్రీస్వామివారి కళ్యాణ క్రతువు

జంగారెడ్డిగూడెం – ప్రభాతవార్త : మండలంలోని గుర్వాయిగూడెం శ్రీమద్ది ఆంజనేయస్వామి ఆలయంలో కార్తీక మాస మహోత్సవాల్లో భాగంగా ఆదివారం నాల్గవ రోజున సప్తాహ మహోత్సవ పూజలు ఘనంగా నిర్వహించారు. ఆలయ అర్చకులు ఉదయం స్వామివారికి జరిపిన పూజలు అనంతరం స్వామివారు భక్తులకు దర్శనమిచ్చారు. ఆలయ మండపంపై ప్రత్యేక పూలతో అలంకరించిన వేదికపై అర్చక స్వాములు శ్రీస్వామివారిని, అమ్మవారిని ఆశీనులను చేసి, శాస్త్రోక్తంగా దేవస్థాణం కార్యనిర్వహణాధికారి ఆకుల కొండలరావు దంపతులు ఉభయదారులుగా స్వామివారి కళ్యాణ క్రతువును నిర్వహించారు. అధిక సంఖ్యలో భక్తులు పాల్గొని తీర్థప్రసాదాలు స్వీకరించారు. భక్తులకు నిత్యాన్నదాన సత్రంలో అన్నప్రసాద వితరణ జరిగింది. ఆలయం వద్ద శ్రీబాల రాజరాజేశ్వరి కూచిపూడి నృత్యాలయం (రాజమహేంద్రవరం) వారిచే కూచిపూడి నృత్య ప్రదర్శన ఏర్పాటు చేశారు. వివిధ భజన సమాజాల వారిచే నిరంతర నామ సంకీర్తన కార్యక్రమాన్ని నిర్వహించారు. సాయంత్రం నిత్య హోమ బలిహరణలు, నీరాజన మంత్ర పుష్పాలు తదితర కార్యక్రమాలు జరిగాయి. ఆలయ పర్యవేక్షకులు జవ్వాది కృష్ణ, కురగంటి రంగారావు భక్తులకు విస్తృత ఏర్పాట్లు చేశారు. సోమవారం ఉదయం స్వామివారికి తమలపాకులతో వార్షిక లక్షార్చన, అనంతరం వేదాశీర్వచనం, సాయంత్రం నిత్య హోమ బలిహరణలు, తదితర పూజా కార్యక్రమాలు జరుగుతాయని ఆలయ కార్యనిర్వహనాధికారి ఆకుల కొండలరావు తెలిపారు.

వైసీపీ అధ్యక్షుడు పరామర్శ

అత్తిలి – నవంబర్ 19(ప్రభాత వార్త):తణుకు మండలం మండపాక గ్రామంలో తణుకు మండల వైఎస్ఆర్సిపి మండలాధ్యక్షుడు బోడపాటి వీర్రాజు మండపాక గ్రామంలో ఆకస్మికంగా మృతి చెందిన వైఎస్ఆర్సిపి కార్యకర్తలు శిరాలం పవన్ కుమార్ ,మూడవ వార్డు పంచాయతీ మెంబర్ కాళ్ళ రేణుక అత్తయ్య సింహాచలం కుటుంబాలను పరామర్శించారు. వారికి పార్టీ ఎప్పుడూ అండగా ఉంటుందని మనోధైర్యం చెప్పారు. ఈ కార్యక్రమంలో ఎంపీటీసీ కాళ్ళ సన్యాసిరావు, శ్రీనివాసరావు,సొసైటీ అధ్యక్షురాలు విజయ మూర్తి కార్యకర్తలు పాల్గొన్నారు.

చిన్నం గూటిలోకి ఇద్దరు వైసిపి మాజీ ఎంపీటీసీలు

చాట్రాయి, నవంబర్ 19, ప్రభాతవార్త : నూజివీడు నియోజకవర్గంలో స్వతంత్ర అభ్యర్థిగా బరిలోకి దిగేందుకు సిద్ధమవుతున్న మాజీ శాసనసభ్యులు డాక్టర్ చిన్నం రామకోటయ్య గూటిలోకి మరో ఇద్దరు వైసీపీ మాజీ ఎంపీటీసీలు చేరారు. చనుబండ మాజీ ఎంపీటీసి ములగలపాటి గీత, శ్రీనివాసరావు దంపతులు రామకోటయ్య వెంట నడవాలని నిర్ణయించుకున్నట్లు తెలియ చెప్పడంతో ఆయనే స్వయంగా ఆదివారం ఉదయం వారి ఇంటికి వెళ్లి స్వాగతం పలికారు. తన వెంట నడిచేందుకునిర్ణయం తీసుకున్నందుకు కృతజ్ఞతలు తెలియజేశారు. అదేవిధంగా చీపురుగూడెం మాజీ ఎంపీటీసీ మేకల చందు కూడా రామకోటయ్యతో నడిచేందుకు సిద్ధం కావడంతో ఆయన ఇంటికి వెళ్లి ఆయనను సాదరంగా ఆహ్వానించారు. నీతివంతమైన రాజకీయాలు నడపాలని ఆలోచనతోనే స్వతంత్ర అభ్యర్థిగా బరిలోకి దిగాలని నిర్ణయించుకున్నానని చాట్రాయి వాసిగా ఈ ప్రాంత అభివృద్ధిలో భాగస్వామిని కావాలనే ఉద్దేశంతో బరిలో నిలిచేందుకు నిర్ణయం తీసుకున్నానని తెలియచెప్పారు. నూజివీడు నియోజకవర్గంలో అభివృద్ధి ఆమడ దూరంలో ఉందని ప్రజలు ప్రశ్నించకపోతే పాలకులు ఇదే విధంగా పరిపాలన సాగిస్తారు అనటానికి ఇదే ఉదాహరణ అని చెప్పారు. అందువల్లే నియోజక వర్గంలో ఉన్న సమస్యలను తెలుసుకొని వాటి పరిష్కారం కోసం మన వంతు కృషి చేస్తానని దానికి మీ అండదండలు అవసరమని కోరారు. చీపురుగూడెం గ్రామంలో మేకల బజారులో అనేక సమస్యలు ఉన్నట్లు చుట్టుపక్కల ప్రజలు రామకోటయ్యకు విన్నవించగా అన్ని సమస్యలు పరిష్కరిస్తానని తనకు అండగా నిలవాలని కోరారు. తమరు ప్రజారాజ్యంలో ఉన్నప్పుడు వేసిన రోడ్ లే ఈరోజు మాకు ఎంతగానో ఉపయోగపడుతున్నాయని మీ వెంటే మేము నడుస్తామంటూ చాలామంది ప్రజలు భరోసా ఇచ్చారు. ప్రజలకు సేవ చేయాలనే ఆలోచనతోనే రంగ ప్రవేశం చేశానని దీనిలో వెనుకంజ వేసే ప్రసక్తే లేదని స్పష్టం చేశారు. ఈ కార్యక్రమంలో చిన్నంపేట కు చెందిన కొమ్ము సుజనరావు తదితరులు పాల్గొన్నారు.

ధ్యానంతో మానసిక ప్రశాంతత

వీరవాసరం, ప్రభాతవార్త, నవంబర్ 19: వీరవాసరం మండలపిరమిడ్ స్పిరిచ్యువల్ సొసైటీ ఆధ్వర్యంలో మహాకరుణ శాకాహార ర్యాలీని ఆదివారం ఘనంగా నిర్వహించారు. శ్రీసీతారామ స్వామి వారి దేవస్థానం ప్రాంగణంలో జరిగిన వార్షికోత్సవ వేడుకలను వీరవాసరం సర్పంచ్ చికిలే మంగతాయారు జ్యోతిప్రజ్వలన చేసి ప్రారంభించారు. ఈ సందర్భంగా సర్పంచ్ మంగతాయారు మాట్లాడుతూ ప్రతిఒక్కరూ మానసిక ప్రశాంతత కోసం శ్వాసమీద ధ్యాస ఉంచి ధ్యానం చేయాలని అన్నారు. ఈ కార్యక్రమంలో రాయకుదురు చిన్నారులు చేసిన కోలాటనృత్యాలు అందరిని ఆకట్టుకున్నాయి. జిల్లా పిరమిడ్ స్పిరిచ్యువల్ సొసైటీస్ అధ్యక్షులు రుద్రరాజు పెద్దివర్మ, వీరవాసరం సబ్ ఇన్స్ స్పెక్టర్ పి.రమేష్ కరుటూరి రంగారావు, మేకా వెంకటేశ్వరరావు, భూపతిరాజు శ్రీనివాసరాజు, కె.వి.డి ప్రసాద్, కె.మోహన్ కుమార్, మేడిశెట్టి కృష్ణారావు, వర్రి విశ్వేశ్వరరావు, టి.నాగరాజు, వివిధ ప్రాంతాలకు చెందిన పిరమిడ్ ధ్యానులుఅధిక సంఖ్యలో పాల్గొన్నారు.

శాఖ గ్రంథాలయంలో ఇందిరా గాంధీ జయంతి

పెనుమంట్ర, నవంబర్–19, ప్రభాతవార్త: మండలంలోని మార్టేరు శాఖ గ్రంథాలయం నందు 56వ జాతీయ గ్రంథాలయం వారోత్సవాల్లో భాగంగా ఆదివారం గ్రంథాలయంలో శ్రీమతి ఇందిరాగాంధీ జయంతి నిర్వహించడం జరిగింది. ఆడపిల్లలకు రోటరీ హాల్ నందు విద్యార్థి విద్యార్థులకు కూర్చిలాట, మరియు శాఖ గ్రంథాలయం నందు కవి సమ్మేళనం. పుస్తకప్రదర్శన, విద్యార్థులచేత చదవటం మా కిష్టం ప్రోగ్రామ్ నిర్వహించబడిన్నది. మానవత అధ్యక్షులు బాణాల శ్రీనివాసరావు, రోటరీసంస్థ అధ్యక్షులు గుడిమెట్ల లక్ష్మణ్ రెడ్డి, గ్రంథాలయ అభివృద్ధి కమిటీ చైర్మన్ గుడిమెట్ల రామారెడ్డి, ఆత్మీయ సహకార కమిటీ చైర్మన్ చిర్ల శ్రీనివాసరెడ్డి, చిర్ల సూర్య నారాయణ రెడ్డి (విశ్రాంత తహసిల్దార్) ఎల్.వి.సూర్యనారాయణమూర్తి, గ్రంథ పాలకుడు పి.టి.యస్.కూమార్ ఇతర గ్రామ పెద్దలు పాల్గొన్నారు.

నేడే రాపాకలో సంక్షేమ పథకాల అమలు బోర్డుల ఆవిష్కరణ

అత్తిలి – నవంబర్ 19(ప్రభాత వార్త): ఇరగవరం మండలం రాపాక సచివాలయం వద్ద సంక్షేమ పథకాల బోర్డులను రాష్ట్ర పౌర సరఫరాల శాఖ మంత్రి కారుమూరి వెంకట నాగేశ్వరరావు సోమవారం ఆవిష్కరిస్తారని నోడల్ అధికారి పి మూర్తి తెలిపారు . శాసన మండలి సభ్యుడు వంకా రవీంద్రనాథ్ , ఎంపిపి కొప్పిశెట్టి అలివేలు మంగతాయారు తదితరులు పాల్గొంటారని తెలిపారు.

ఇందిరాగాంధీ జయంతి సందర్భంగా ఘన నివాళి

నిడదవోలు నవంబర్ 19 (ప్రభాతవార్త) : తూర్పుగోదావరి జిల్లా నిడదవోలు లో పట్టణ కాంగ్రెస్ కమిటీ అధ్యక్షులు కారింకి వెంకటేశ్వరరావు అధ్యక్షతన స్వర్గీయ ప్రధాని ఇందిరా గాంధీ జయంతి సందర్భంగా స్థానిక బస్టాండ్ వద్ద ఉన్నటువంటి విగ్రహానికి పూలమాలవేసి ఘనంగా నివాళులర్పించిన పలువురు నాయకులు కార్యకర్తలు. అనంతరం మాట్లాడుతూ ప్రపంచ దేశాల్లోనే ఉక్కు మహిళగా, భారత దేశ తొలి మహిళా ప్రధాని మన ఇందిరమ్మని, అన్నారు. రాజభరణాల రద్దు, బ్యాంకుల జాతీకరణ బహుళ సార్థక ప్రాజెక్టులు వంటివి అనేక పథకాలను ప్రవేశపెట్టిన శ్రీమతి ఇందిరమ్మ దేశంలోనే మొదటిసారిగా బడుగు బలహీన వర్గాలకు ఐదు సెంట్ల భూమిని ఉచితంగా ఇచ్చిన ఘనత మన ఇందిరమ్మ మాత్రమే అని అన్నారు. ఈ కార్యక్రమంలో రాష్ట్ర కాంగ్రెస్ పార్టీ కార్యనిర్వహక కార్యదర్శి చిన్నం మురళీకృష్ణ, అగర్వాల్ హీరలాల్, భావన రమేష్, షేక్ ఖాసీం, బలరాం, హుస్సేన్ జహ తదితరులు పాల్గొన్నారు.

ప్రత్యేక అలంకరణలో దర్శనమిచ్చిన శ్రీ కోట సత్తెమ్మ అమ్మవారు

నిడదవోలు నవంబర్ 19 (ప్రభాతవార్త) : తూర్పు గోదావరి జిల్లా నిడదవోలు మండలం తిమ్మరాజుపాలెం గ్రామంలో వేంచేసి ఉన్న శ్రీకోటసత్తెమ్మ అమ్మవారు ప్రత్యేక అలంకరణలో భక్తులకు దర్శనమిచ్చారు. జిల్లా నలుమూలల నుండే కాకుండా ఇతర జిల్లాల నుండి సైతం పెద్ద ఎత్తున భక్తులు తరలివచ్చి అమ్మవారిని దర్శించుకుని తమ మొక్కలు చెల్లించుకున్నారు. ఆదివారం ఆదాయం వివరములు. దర్శనం: 13,960/-. .అన్నదానం:5,242/- ప్రసాదం అమ్మకం ద్వారా: 20,390/- .ఇతరటికెట్స్: 25,238/- మొత్తము.: 64,830/–భక్తులకు ఏవిధమైన అసౌకర్యం కలగకుండా ధర్మకర్తలమండలి సభ్యులు శ్రీ గాజుల రంగారావు, శ్రీ అయినీడి వెంకట కృష్ణ, శ్రీ రేలంగి మారుతి శివ భాస్కర్ రావు, శ్రీ ఎస్.వి కె. ఎ.శర్మ ప్రధాన అర్చకులు కార్యనిర్వాహణాధికారి బల్ల నీలకంఠాంమరియు ఫౌండర్ ఫ్యామిలీ మెంబర్ అండ్ చైర్మన్ దేవులపల్లి రవిశంకర్ పర్యవేక్షించారు.

పేరుపాలెం బీచ్ లో పర్యాటకుల సందడే సందడి

మొగల్తూరు నవంబర్ 19 ప్రభాతవార్త : మొగల్తూరు మండలం పేరుపాలెం బీచ్ పర్యాటకులతో సందడి నెలకొంది ఆదివారం సెలవుదినం కావడంతో వివిధ జిల్లాల నండి వివిధ మండలలానండి పర్యాటకులు భారీగా పేరుపాలెం బీచ్ తరలివచ్చారు పర్యాటకులు ముందుగా సముద్ర స్నానం చేసి తమకు ఇష్టమైన దేవలాయాలు అనగా మేరిమాత ఆలయం ,శ్రీవెంకటేశ్వరస్వామి ఆలయం,శ్రీ పాండురంగ ఆలయం, శ్రీ షిర్డీసాయిబాబా ఆలయం, భక్త ఆంజనేయ స్వామి ఆలయం శ్రీ మత్సనారాయణస్వామి ఆలయం,ఆష్టలక్ష్మీ అమ్మవారి ఆలయాలను దర్శించుకున్నారు అనంతరం కుటుంబ సభ్యులు, బందు మిత్రులతో బీచ్ ఆవరణలో ఆటల పాటలతో సరదాగా గడిపారు తమ వేంట తీసుకొచ్చి ఆహార పదార్థాలను కుటుంబ సభ్యులు,బందు మిత్రులతో కలిసి భుజించారు సాయంత్రం ఐదు గంటల సమయం కావడంతో తమ గమ్యానికి బయలుదేరి వెళ్లిన్నారు బీచ్ పర్యాటకులకు ఏటువంటి ఆసౌకర్యం కలగకుండా రెవెన్యూశాఖ, ఫోలీస్ శాఖ పంచాయతీ వారు ఆర్యోగశాఖ తగిన ఏర్పాట్లు నిర్వహించారు

గౌడ సంఘీయులంతా ఐకమత్యంగా ఉండాలి
పెడన లాగా కైకలూరు కి గౌడ్ కులస్తులకే టికెట్ ఇవ్వాలి

కైకలూరు నవంబర్ 19 (ప్రభాతవార్త): గౌడ సంఘీయులంతా ఐకమత్యంగా ఉంటే పెడన నియోజకవర్గంలాగా కైకలూరు నియోజకవర్గానికి కూడా గౌడ కులస్తులకే ఎమ్మెల్యే టికెట్ వస్తుందని కావున సంఘీయులంతా ఐకమత్యంగా ఉండాలని మాజీ ఎంపీ కొనకళ్ళ నారాయణ, జడ్పీ చైర్ పర్సన్ ఉప్పాల హారికలు తెలిపారు. ఆదివారం మండలంలోని ఆటపాక గ్రామంలోని నాగాపురం ఆంజనేయస్వామి గుడి వద్ద నిర్వహించిన 19వ కైకలూరు నియోజకవర్గ గౌడ సంఘ కార్తీక వన సమారాధన అంగరంగ వైభవంగా నిర్వహించారు. ఈ కార్యక్రమానికి రాష్ట్ర గౌడ సంఘ వైస్ చైర్మన్ పోసిన చెంచు రామారావు సభా అధ్యక్షత వహించగా మాజీ ఎంపీ కొనకళ్ళ నారాయణ, మాజీ మంత్రి పితాని సత్యనారాయణ, జడ్పీ చైర్ పర్సన్ ఉప్పాల హారిక లు ముఖ్య అతిథులుగా హాజరయ్యారు. ప్రధమంగా గోనెపాడు గ్రామ సర్పంచ్, వన సమారాధన కమిటీ చైర్మన్ బత్తిన శ్రీకాంత్ దంపతులు ఉదయం ఉసిరి చెట్టుకి, శివలింగానికి ప్రత్యేక పూజలు చేసారు. అదేవిధంగా నియోజకవర్గ నలుమూలల నుండి యువత బైక్ ర్యాలీతో డిజె స్టెప్పులతో ఊరేగింపుగా జై గౌడ జై జై గౌడ అంటూ నినాదాలు చేశారు. అనంతరం 10వేల మందికి మన సమారాధన నిర్వహించారు.ఈ సందర్భంగా ముఖ్య అతిధులు మాట్లాడుతూ కైకలూరు నియోజకవర్గంలో 25 వేల ఓట్ల జనాభా కలిగి ఉన్న గౌడ కులస్తులకు ఎమ్మెల్యే టికెట్ ఇస్తే పార్టీలకతీతంగా అందరూ గెలిపించుకోవాలన్నారు.సర్దార్ పాపన్న, గౌతు లచ్చన్నను యువత ఆదర్శంగా తీసుకుని అన్ని రంగాల్లో రాణించి దేశం గర్వించే స్థాయికి కులస్తులు ఎదగాలని సూచన చేశారు. అనంతరం 10వ తరగతి పరీక్షల్లో ఉత్తీర్ణత సాధించిన విద్యార్థులకు దాత మోదుగుమూడి మదన్ మోహన్ కుమారులు మణికంఠ, ఉష శ్రీ సహకారంతో నగదు బహుమతి అందజేసి సత్కరించారు. సభాధ్యక్షులు పోసిన చెంచు రామారావు, బొర్రా చలమయ్యలు మాట్లాడుతూ వన సమారాధనలో పాల్గొని జయప్రదం చేసిన కుటుంబ సభ్యులందరికీ పేరుపేరునా కృతజ్ఞతలు తెలియజేశారు.ఈ కార్యక్రమంలో సంఘ నాయకులు కొనకళ్ళ బుల్లయ్య, జాతీయ గౌడ సంఘ అధ్యక్షులు వట్టికూటి రామారావు, చిట్టి బొమ్మ కిషోర్ గౌడ్, వీరమల్లు నరసింహారావు, పోసిన పాపారావు గౌడ్, పరసా వీర్రాజు, మిడతా చందు,పరసా ఏడుకొండలు, వీర్రాజు, , కైకలూరు నియోజకవర్గం గౌడ సంఘ అధ్యక్షులు పోలగాని నాగరాజు, ప్రధాన కార్యదర్శి బొల్లా శ్యామల రాజ్ గౌడ్, దాసరి శ్రీనివాస్,వైద్యులు కాగిత కృష్ణ చంద్, బత్తిన వెంకటేశ్వరరావు,మారగాని గణపతి, మోదుగుమూడి లక్ష్మయ్య, కైకలూరు,కలిదిండి మండవల్లి,ముదినేపల్లి మండలాల అధ్యక్షులు, కార్యదర్శులు, తదితరులు పాల్గొన్నారు.

సంక్షేమ ఫలాలు నిరుపేదలకు అందించడమే కుల గణన లక్ష్యం : కలెక్టర్ ప్రసన్న వెంకటేష్

ప్రభాతవార్త–ఏలూరు : ప్రభుత్వ సంక్షేమ ఫలాలు అన్ని నిరుపేద కులాల వారికి అందించడమే కుల గణన ముఖ్య ఉద్దేశ్యమని జిల్లా కలెక్టర్ వె. ప్రసన్న వెంకటేష్ అన్నారు. జిల్లాలో కుల గణన నిర్వహణపై వివిధ వర్గాల ప్రజలకు అవగాహన, సూచనలు స్వీకరణకై శనివారం స్థానిక జిల్లా పరిషత్ సమావేశపు హాలులో జిల్లా పరిషత్ చైర్ పర్సన్ ఘంటా పద్మశ్రీ, ఎమ్మెల్సీ షేక్ సాబ్జి, వివిధ శాఖల అధికారులు, వివిధ సంఘాల ప్రతినిధులతో జిల్లా కలెక్టర్ అవగాహనా కార్యక్రమం నిర్వహించారు. ఈ సందర్భంగా కలెక్టర్ వె.ప్రసన్న వెంకటేష్ మాట్లాడుతూ అన్ని నిరుపేద వర్గాలకు సామాజిక న్యాయం అందించాలన్నదే కులగణన ప్రధాన లక్ష్యమన్నారు. జిల్లాలో కులగణన సర్వే ఈనెల 27వ తేదీ నుండి వారం రోజుల పాటు నిర్వహించడం జరుగుతుందని, సంచార జాతులు, వలస కార్మికులు వంటి సర్వే సమయంలో అందుబాటులో లేనివారు వారి వివరాలు సర్వే చేయడం కోసం మరో వారం రోజులు సర్వే నిర్వహించడం జరుగుతుందన్నారు. ప్రస్తుతం చేపడుతున్న కుల గణన సర్వే లో ప్రజల ఆర్థిక, సామజిక స్థితిగతులు నమోదు చేయడం జరుగుతుందన్నారు. జనాభా ప్రాతిపదికన సంక్షేమ పథకాలను మరింత సమర్థవంతంగా అమలు చేసేందుకు ఈ సర్వే ఎంతగానో ఉపయోగపడుతుందన్నారు. కుల గణన సర్వే గ్రామ/వార్డ్ సచివాలయాలు పరిధిలో నిర్వహించడం జరుగుతుందని, కుటుంబ సభ్యుల విద్య, ఆర్థిక, సామజిక, కులం, ఉపకులం వివరాలు కులగణన ప్రత్యేక యాప్లో పొందుపరచడం జరుగుతుందన్నారు. సర్వేలో సచివాలయ కార్యదర్శి, వాలంటీర్లు పాల్గొంటారన్నారు. కుటుంబ సభ్యులు తెలియజేసిన కులాన్ని పరిగణనలోనికి తీసుకోవడం జరుగుతుందని, కుల నిర్ధారణ కోసం ఎటువంటి ధ్రువీకరణ పత్రాన్ని సమర్పించవలసిన అవసరం లేదన్నారు. కుటుంబంలోని సభ్యులు వివిరాలు యాప్లో నమోదు చేసిన తరువాత 18 సంవత్సరాలు వయస్సు నిండిన సభ్యులు ఈ–కెవైసితో నిర్ధారించవలసి ఉంటుందన్నారు. ఈ సర్వేలో సేకరించిన వివరాలతో ఏ ప్రభుత్వ సంక్షేమ కార్యక్రమానికి అనుసంధానించడం జరగదని, ఏ సంక్షేమ పథకం తొలగించడం జరగదని కలెక్టర్ స్పష్టం చేశారు. సర్వే ద్వారా ప్రజల కనీస అవసరాల కల్పన, భవిష్యత్తులో నిరుపేదల సంక్షేమానికి పథకాల అమలుకు దోహపడుతుందన్నారు. సర్వే లో సేకరించే డేటా పూర్తి భద్రతతో పరిరక్షించడం జరుగుతుందని, ఈ విషయంలో ప్రజలు ఎటువంటి అపోహలు పడొద్దన్నారు. జిల్లాలో 696 కులాలు, ఉపకులాలున్నాయని, వాటిని యాప్లో పొందుపరచడం జరిగిందని, వాటిలో లేని కులాలు గాని, ఉపకులాల గాని తమ దృష్టికి తీసుకువస్తే వాటిని కూడా యాప్ లో పొందువరచడం జారుతూగుందన్నారు. ఈ సర్వే ని ఇప్పటికే గ్రామీణ ప్రాంతంలోని 3, పట్టణ ప్రాంతంలోని 2 సచివాలయాలలో ప్రయోగాత్మకంగా నిర్వహించడం జరిగిందన్నారు. సర్వే నిర్వహణ కోసం మండల స్థాయిలో 5గురు అధికారులతో కమిటీలు ఏర్పాటుతో పాటు జిల్లాలో స్థాయిలో ప్రత్యేక హెల్ప్ డెస్క్ ఏర్పాటు చేస్తున్నామన్నారు. జిల్లాలో కులగణన సర్వే విజయవంతంగా పూర్తిచేసేందుకు అధికారులు, ప్రజాప్రతినిధులు, వివిధ వర్గాల ప్రతినిధులు సహకరించాలని కలెక్టర్ విజ్ఞప్తి చేశారు. జిల్లా పరిషత్ చైర్ పర్సన్ ఘంటా పద్మశ్రీ మాట్లాడుతూ దేశంలో కుల గణన 1931 సంవత్సరంలో చేపట్టారని, మళ్ళీ ఎన్నో దశాబ్దాల తరువాత రాష్ట్ర ముఖ్యమంత్రి చొరవతో దేశంలోనే మన రాష్ట్రంలో కులగణన చేపట్టడం అనేది రాష్ట్ర ప్రభుత్వం తీసుకున్న చారిత్రాత్మకమైన నిర్ణయమన్నారు. దీని కారణంగా నిరుపేద వర్గాలకు మరింత సంక్షేమ ఫలాలు, ఆర్థిక, సామజిక, రాజాకీయపరంగా మరింత అభివృద్ధి జరుగుతుందన్నారు. శాసనమండలి సభ్యులు షేక్ సాబ్జి మాట్లాడుతూ ప్రభుత్వం చేపట్టిన కుల గణనను తాను స్వాగతిస్తున్నామన్నారు. యాప్ లో కోరిన వివరాలతో సమగ్ర సమాచారం రాదని , వీటిలో మరికొన్ని అంశాలను చేర్చవలసి ఉందన్నారు. సివిల్ కండక్ట్ రూల్స్ పరిధిలో లేని గ్రామ/వార్డ్ వాలంటీర్లకు సర్వే నిర్వహణను అప్పగించవద్దన్నారు. సర్వే చేపట్టడంతో పాటు కులగణనకు చట్టబద్ధత కల్పించాలని, బీహార్ రాష్ట్రంలో చేసిన కులగణనకు చట్టబద్ధత కల్పించి, రిజర్వేషన్లను సవరించని, అదే విధంగా రాష్ట్రంలో అసెంబ్లీ లో ప్రత్యేక సమావేవం నిర్వహించి, కులగణన ప్రాతిపదికన నిరుపేద, వెనుకవర్గాలు రాజకీయ, చట్టసభలలో సరైన ప్రాతినిధ్యం కల్పించాలని కోరారు. కులగణన సర్వే కి వారం రోజులు సమయం సరిపోదని, సమయం మరింత పెంచాలని కోరారు. జిల్లా, మండల స్థాయి కమిటీలలో అధికారులతో పాటు ప్రజాప్రతినిధులు, వివిధ వర్గాల నాయకులకు కూడా ప్రాతినిధ్యం ఇవ్వాలని కోరారు. సమావేశంలో మెండెం సంతోష్ కుమార్, దేవరకొండ వెంకటేశ్వర్లు, అప్పభక్తుల శివకేశవరావు, పొలిమేర హరికృష్ణ, చప్పిటి గంగాధరరావు, ప్రభృతులు తమ సూచనలు అందించారు. కార్యక్రమంలో జిల్లా జాయింట్ కలెక్టర్ బి.లావణ్య వేణి, అసిస్టెంట్ కలెక్టర్ శ్రీపూజ, జిల్లా పరిషత్ సీఈఓ సుబ్బారావు, వివిధ శాఖల అధికారులు, వివిధ కుల సంఘాల ప్రతినిధులు పాల్గొన్నారు.

బీమా సొమ్ము అందజేత

నిడమర్రు, నవంబరు 19, ప్రభాతవార్త : మండలానికి చెందిన చెల్లూరి రాజేశ్వరి ఈ ఏడాది సెప్టెంబరు 18వ తేదిన మృతి చెందారు. ఆమెకు ప్రధానమంత్రి జీవన్ జ్యోతి బీమా యోజన ఉండటంతో బీమా రూ.2లక్షలను నామినీ చెల్లూరి కాశీవిశ్వేశ్వరరావుకు నిడమర్రు చైతన్య గోదావరి గ్రామీణ బ్యాంకు మేనేజర్ ఆర్.శ్రీనివాస్‌బాబు అందజేశారు. ఈ సందర్భంగా ఆయన మాట్లాడుతూ ప్రతీ ఒక్కరూ బీమా చేయించుకోవాలని, ఆపద సమయంలో కుటుంబ సభ్యులకు చేదోడుగా ఉంటుందన్నారు. బ్యాంకు సిబ్బంది పాల్గొన్నారు.

10000 ఆర్థిక సహాయం అందించిన శ్రీ సాయి హెల్పింగ్ హాండ్స్

లింగపాలెం ప్రభాతవార్త నవంబర్ 19: ఏలూరుకు చెందిన శ్రీ సాయి హెల్పింగ్ హ్యాండ్స్ వారు లింగపాలెం మండలం బోగోలు గ్రామానికి చెందిన తాడేపల్లి జయరాజు గత కొంతకాలంగా కిడ్నీ వ్యాధితో బాధపడుతున్నాడు డయాలసిస్ చేయించుకుంటున్నాడు పేదరికంలో చాలా ఇబ్బందులు పడుతున్నాడు మా సమస్త సభ్యుడు అయిన సిహెచ్ సల్మాన్ రాజు ద్వారా శ్రీ సాయి హెల్పింగ్ హాండ్స్ సభ్యులు ఈరోజు ఉదయం వారి కుమార్తె సృజనకు సమస్త సభ్యులు గోగుల్ నందు పదివేల రూపాయలు ఆర్థిక సాయం అందించారు ఈ కార్యక్రమంలో సమస్త సభ్యులు సిహెచ్ సల్మాన్ రాజు ప్రకాష్ రావు ఈ శ్రీను సురేష్ బాబు మోహన్ రావు సమస్త సభ్యులను గ్రామస్తులు అభినందించారు

చట్టాలపై అవగాహన సదస్సు

వీరవాసరం, ప్రభాతవార్త , నవంబర్ 18: డిసెంబర్ 9వ తారీకు న జరగబోయే జాతీయ లోక్ అదాలత్ ను కక్షిదారులు సద్వినియోగం చేసుకొని సత్వర న్యాయం కోసం రాజీ మార్గాన్ని ఎంచుకోవాలని భీమవరం మండల న్యాయ సేవాధికారా సంస్థ ప్యానల్ లాయర్ సుధీర్ అన్నారు. వీరవాసరం గ్రామ సచివాలయం నందు సర్పంచ్ మంగతాయారు అధ్యక్షతన చట్టాలపై అవగాహన కార్యక్రమం శనివారం నిర్వహించారు. ఈ సందర్భంగా లాయర్ ఎన్. సుధీర్ మాట్లాడుతూ జాతీయ లోక్ అదాలత్ ద్వారా కక్షిదారులకు సమన్యాయం పొందవచ్చునన్నారు. గ్రామ వాలంటీర్లు ఈ విషయాన్ని గ్రామస్థులకు తెలపాలన్నారు. చిన్న చిన్న సమస్యలను ముందుగా గ్రామ స్థాయిలోనే పరిష్కారం కోసం ప్రయత్నించాలని, ఆయా కోర్టులలో పెండింగులో ఉన్న సివిల్ తగాదాలు, పోలీస్ కేసులు, మనోవర్తి కేసులు, మోటార్ వెహికల్ ప్రమాద భీమా కు సంభంధించిన కేసులు , చెక్ బౌన్స్ కేసులు రాజీ చేసుకొనదలచిన కాక్షిదారులు తమతమ న్యాయవాదులను, సంభందిత పోలీస్ వారిని లేదా సంభందిత కోర్ట్ వారిని అర్జీ రూపంలో సంప్రదించి కేసుల నుండి విముక్తి పొందాలన్నారు. బాధితులకు నష్ట పరిహారం చెల్లింపుల చట్టం ద్వారా తీవ్రమైన కేసులలో మహిళా బాధితులకు వెంటనే నష్టపరిహారం పొందవచ్చునని తెలిపారు. లోకాయుక్త కు సంభంధించిన విది విధానాలు వివరించారు. ఈ కార్యక్రమంలో న్యాయవాదులు ఎన్. సుధీర్, కె. ప్రసాద్, డి .రవి కిరణ్, సబ్ ఇన్స్పెక్టర్ ఆఫ్ పోలీస్ పి రమేశ్, కార్యదర్శి, సిబ్బంది, గ్రామ వాలంటీర్లు గ్రామస్థులు

ఆదిలోనే ఈ కేన్సర్‌ను గుర్తించేలా ..

రొమ్ము కేన్సర్.. ముందస్తు లక్షణాలు కనిపించకుండా చాప కింద నీరులా విస్తరిస్తోందీ మహమ్మారి. మహిళల్లో క్యాన్సర్ సంబంధిత మరణాల్లో రొమ్ము క్యాన్సర్‌దే అగ్రస్థానం అని గణాంకాలు చెబుతున్నాయి. ఇదంతా వ్యాధిని తొలినాళ్లలో గుర్తించకపోవడం వల్లే అంటున్నారు నిపుణులు. సరైన వైద్య సదుపాయాల్లేకపోవడం, అవగాహన లోపం, వ్యాధి నిర్ధారణకయ్యే ఖర్చు, వ్యక్తిగత ప్రైవసీ.. ఇలాంటివే వ్యాధి ముదిరి ప్రాణాల మీదకు తెచ్చేందుకు కారణమవుతున్నాయి. అందుకే కృత్రిమ మేధతో ఈ సమస్యలన్నింటికీ ఒకే ఒక్క పరిష్కారం కనుక్కున్నారు బెంగళూరుకు చెందిన గీతా మంజునాథ్.

థర్మోగ్రఫీతో ఆదిలోనే రొమ్ము క్యాన్సర్‌ను గుర్తించేలా ఓ పరికరాన్ని అభివృద్ధి చేశారామె. కేవలం పావుగంటలోనే కచ్చితత్వంతో కూడిన ఫలితాల్ని అందించే ఈ పరికరంతో.. వేలాది మంది ప్రాణాల్ని కాపాడుతున్నారు గీత. రొమ్ము క్యాన్సర్ అవగాహన మాసం' సందర్భంగా ఆమె ఈ పరికరం అభివృద్ధి చేయడం వెనకున్న అసలు కథ తెలుసుకుందాం..

గీతది బెంగళూరు ఇండియన్ ఇన్‌స్టిట్యూట్ ఆఫ్ సైన్స్‌లో కంప్యూటర్ సైన్స్ విభాగంలో పిహెచ్‌డి పూర్తిచేసిన ఆమె. పలు ప్రముఖ ఐటి సంస్థల్లో పాతికేళ్లపాటు పనిచేశారు. ఈ క్రమంలోనే మారుతున్న టెక్నాలజీకి అనుగుణంగా తన నైపుణ్యాల్నీ మెరుగుపరచుకుంటూ వచ్చారామె. అంతే కాదు. అల్ట్రాసౌండ్, రేడియేషన్, ఎక్స్‌రే, ఎంఆర్ఐ, వంటి పరీక్షలకు సంబంధించిన థర్మల్ చిత్రాల్ని జనరేట్ చేసే పద్ధతుల పైనా తన బృందంతో కలిసి పనిచేశారామె.

ఆలోచన మార్చిన ఫోన్ కాల్ ... అయితే ఇలా తన ఉద్యోగంలో బిజీగా ఉన్న సమయంలోనే.. ఓ రోజు గీతకు అనుకోకుండా ఓ ఫోన్ కాల్ వచ్చింది. ఆమె ఇద్దరు కజిన్స్‌కి రొమ్ము క్యాన్సర్ నిర్ధరణ అయిందనేది ఆ కాల్ సారాంశం. నా కజిన్స్ ఇద్దరూ 45 ఏళ్లలోపు వారే. తరచూ మమోగ్రామ్ పరీక్ష కూడా చేయించుకుంటుంటారు. అయితే ఈ పరీక్షలో భాగంగా క్యాన్సర్‌ను ఆదిలోనే గుర్తించలేకపోవడం వల్లే అది వారి ప్రాణాల మీదకు తెచ్చింది. యుక్త వయసులో ఉన్న వారిలో ఒక్కోసారి మమోగ్రామ్ పరీక్షలోనూ క్యాన్సర్ కణతులు బయటపడవు. అలా కొన్నాళ్లకు వారిద్దరూ చనిపోవడం నన్ను కలచివేసింది. ఎలాగైనా ఈ సమస్యకు పరిష్కారం చూపాలనుకున్నా. ఇలా ఆలోచిస్తున్నప్పుడే ఆదిలోనే క్యాన్సర్‌ను గుర్తించే ఓ పరికరాన్ని అభివృద్ధి చేయాలన్న ఐడియా తట్టింది. ఇదే 2018లో నిరాయ్ హెల్త్ అనలిటిక్స్ పేరుతో ఓ సంస్థను ప్రారంభించేలా చేసింది. అంటున్నారు గీత. తన సంస్థ కోసం ఉద్యోగాన్నీ వదులుకున్నారామె. ఈ వేదికగానే థర్మల్ ఇమేజింగ్ పద్ధతికి, కృత్రిమ మేధను జోడించి 'థర్మలిటిక్స్' అనే పరికరాన్ని తన నిపుణుల బృందంతో కలిసి అభివృద్ధి చేశారు గీత.

ఉష్ణోగ్రతను బట్టి ... చిన్న సైజు కెమెరాను పోలి ఉండే ఈ పరికరంతో పావుగంటలోనే క్యాన్సర్ ఉందో, లేదో పూర్తి కచ్చితత్వంతో నిర్ధరించవచ్చంటున్నారు గీత. 'థర్మలిటిక్స్ ఒక చిన్న సైజు కెమెరాకు పోలి ఉంటుంది. దీన్ని సులభంగా పట్టుకోవడానికి ఓ హ్యాండిల్‌ను అనుసంధానించాం. క్యాన్సర్ పరీక్ష చేయించుకునే వారికి ఈ పరికరాన్ని మూడడుగుల దూరంలో ఉండాలి. ఇందులోని ఇన్‌ఫ్రారెడ్ కెమెరాలు వక్షోజాల్లో వేర్వేరు భాగాల్లో ఉన్న ఉష్ణోగ్రతను రికార్డ్ చేస్తాయి. ఈ ఉష్ణోగ్రతలోని హెచ్చుతగ్గులను బట్టి ఓ థర్మల్ ఛాయాచిత్రం సిద్ధమవుతుంది. కృత్రిమ మేధతో పని చేసే ఈ పరికరం రొమ్ములో ఉన్న ఉష్ణోగ్రతను బట్టి మూడు పేజీల క్యాన్సర్ స్క్రీనింగ్ రిపోర్ట్‌ను తయారుచేస్తుంది. ఈ ఫొటోల్ని, రిపోర్ట్‌ను డాక్టర్‌కు చూపిస్తే వ్యాధి ఉందో, లేదో సులభంగా నిర్ధరిస్తారు. అవసరమైతే అల్ట్రాసౌండ్ స్కాన్, ఇతర పరీక్షలు చేయించుకోమని సలహా ఇస్తారు. నిజానికి మా పరికరం క్యాన్సర్ లక్షణాలు బయట పడకముందే క్యాన్సర్‌ను నిర్ధరించడంలో సమర్థంగా పనిచేస్తుంది. తద్వారా తొలినాళ్లలోనే రొమ్ము క్యాన్సర్‌ను గుర్తించడం వీలవుతుంది. ఇక ఈ పరికరంతో ఎప్పుడంటే అప్పుడు ఎవరికి వారే స్వయంగా పరీక్ష చేసుకోవచ్చు. ఎక్కడికైనా సులభంగా తీసుకెళ్లచ్చు.' అంటున్నారామె. ❑

యాంటీ యాక్నె డ్రింక్ తాగారా ?

అరకప్పు ధనియాలు, పదిహేను కరివేప ఆకులు, అరకప్పు గులాబీ రేకులను రెండు గ్లాసుల నీటిలో వేసి బాగా మరిగించాలి. నీళ్లు రంగు మారాక స్టవ్ ఆపేసి వడగట్టాలి. వడగట్టిన నీటిని తాగాలి. వారానికి మూడు గ్లాసులు ఈ నీటిని తాగాలి. దీనిలో ఉండే విటమిన్ ఎ, కొల్లాజన్‌లు హార్మోన్ల అసమతుల్యం వల్ల వచ్చే మొటిమలను తగ్గిస్తాయి.

గ్రీన్ టి : ఇతర అద్భుతమైన ఆరోగ్య ప్రయోజనాలతో పాటు, ఈ అధునాతన పానీయం ఎపిగాల్లోకాటెచిన్ గాలెట్‌తో సహా యాంటీ ఆక్సిడెంట్‌లతో నిండి ఉంది.మొటిమల రూపానికి ముందు ఏర్పడే సెబమ్ ఆక్సీకరణను ఎదుర్కొవడంలో సహాయపడుతుంది.

పసుపు టీ : పసుపులో ఉండే కర్కుమిన్, యాంటీ ఇన్‌ఫ్లమేటరీ, యాంటీవైరల్, యాంటీ ఆక్సిడెంట్, యాంటీ ఫంగల్ లక్షణాలకు విస్తృతంగా ప్రసిద్ధి చెందింది.

వేడినీటిలో ఒక టేబుల్ స్పూన్ పసుపు వేసుకుని తాగండి ఈజీగా మొటిమలు మాయం అవుతాయి. వీటితోపాటు పులియబెట్టిన మజ్జిగ వంటివి తీసుకోవడం వల్ల కూడా ఈ సమస్య నుంచి ఇంకా సులభంగా బయటపడొచ్చు.

చివరిగా వంటింటి చిట్కా!... అలాగే జీడిపప్పును పాలలో నానబెట్టి, తరువాత నెయ్యిలో ఎర్రగా వేయించాలి. ఇవి చల్లారాక పేస్టు చేయాలి. ఈ పేస్టుని కూరలో వేసి పదినిమిషాలు మగ్గనిస్తే గ్రేవీ చిక్కగా వస్తుంది. ❑

ఆకాశ దీపం

ఆకాశదీపం ఎందుకు వెలిగించాలి? ఆకాశ దీపం ప్రాముఖ్యత ఏమిటి? శివకేశవులకి ఎంతో ప్రియమైనది కార్తీకమాసం. ఈ మాసం ప్రారంభం కాగానే దేవాలయాల్లో ధ్వజ స్తంభానికి 'ఆకాశదీపం' వెళ్లాడదీస్తుంటారు. చిన్ని చిన్న రంధ్రాలు చేయబడిన ఓ గుండ్రని ఇత్తడి పాత్రలో నూనెపోసి ఈ దీపాన్ని వెలిగి స్తారు. ఆకాశదీపం పితృదేవత లకు మార్గాన్ని చూపుతుంది. తాడు సాయం తో ఈ పాత్రను ప్పైఇ పంపించి, ధ్వజస్తంభం పై భాగాన వేలాడ దీస్తారు.

అయితే దీనిని ఆకాశ దీపం అని పిలవడానికి.. ధ్వజ స్తంభానికి వేలాడదీయడానికి ఓ కారణం వుంది. ఆకాశ మార్గాన ప్రయాణించే పితృదేవతల కోస మని కార్తీకపురాణం చెబుతోంది. కార్తీక శుద్ధ పాడ్యమి నుంచి పితృదేవతలంతా ఆకాశమార్గాన తమ తమ లోకాలకు ప్రయాణం చేస్తుంటారు. ఈ సమయంలో వారికి దారి సరిగ్గా కనిపించడం కోసం ఆలయాలలో ఆకాశదీపాన్ని వెలిగిస్తుంటారు. ఆకాశ దీనం శివకేశవుల తేజస్సు జగత్తుకు అందిస్తుంది. ఆకాశదీపం మరో ముఖ్య ఉద్దేశ్యం ఏమిటంటే శివకేవుల శక్తితో ఈ దీపం ధ్వజస్తభం పైనుండి జగత్తుకు అంతా వెలుతురు ఇస్తుంది. ఇవ్వాలిఅని వెలిగిస్తారు. దీపాన్ని వెలిగిస్తూ 'దామోదరమా వాహయామి' అని త్రయంబకమానా హయామి' అని శివకేశవు లను ఆహ్వానిస్తూ వెలిగిస్తారు. ఒక్కో చోట రెండు దీపాలు శివకేశవుల పేరుతో వెలిగిస్తారు. లేదా ఒక దీపం పెట్టి శివకేశవుల్లో ఎవరో ఒకరిని దీపంలోకి ఆహ్వానిచాలి.

ఇలా శివకేశవుల తెజస్సుతో ఈ దీపం జగత్తుకు వెలుగు నిందిస్తుంది. అంటే సమాజంలో అజ్ఞానపుల్లో ఏవరో ఒకరిని దీపంలోకి ఆహ్వానిచాలి. ఇలా శివకేశవుల తేజస్సుతో ఈ దీపం జగత్తుకు వెలుగునంది స్తుంది. అంటే సమాజంలో అజ్ఞానపు చీకట్లు తొలిగి పోతాయి. కాంతి వలే మనలో ఆధ్యాత్మిక జ్యోతి ప్రజ్వలనం అవుతుంది అని అర్థం.

దీపానికి ఎంతో ప్రాధాన్యత ఉన్న కార్తీక మాసం ప్రారంభం కూడా ఆకాశ దీపంతోనే జరుగుతుంది. ఆకాశ దీపం వెలిగించినా, దీపంలో నూనె పోసినా, ఈ దీపాన్ని దర్శించుకుని నమస్కరించుకున్నా పుణ్యప్రాప్తి కలుగుతుంది. మన లోని అజ్ఞాన అవివే కాలు తొలగిపోతాయి. అంతేకాకుండా పితృదేవతలు కూడా సంతుష్టులవుతారు. దేవాలయాల్లోనే కాకుండా ప్రతి ఇంట్లో కూడా ఆకాశదీపం వెలిగించ వచ్చు. దీపానికి పూజచేసి దీప, దూప నైవేద్యాలు సమర్పించి శివకేశవులను సమర్పిస్తూ సమస్కరిస్తూ ఆకాశదీపం వెలిగించి ఎత్తుగా ఒక కర్రకట్టి దానికి వేలాడదీయవచ్చు.

దీపం జ్యోతి పరబ్రహ్మ దీపం సర్వతమెపహమ్!
దీపిన సాధ్యతే సర్వమ్ దీప లక్ష్మీ నమోస్తుతే !!

దుస్తులు ఎక్కువ మన్నికగా..

ఎంతో ఇష్టపడి కొనుక్కున్న చీర.. త్వరగా ముడతలు పడినా, కోరి డిజైన్ చేయించుకున్న లాంగ్ తౌన్ కాస్తా త్వరగా పాడైపోయినా.. మనసు చివుక్కుమంటుంది కదూ! మరి దుస్తులు ఎక్కువ కాలం మన్నికగా ఉండాలంటే శుభ్రపరిచే, భద్రపరిచే విషయాల్లోకాస్త జాగ్రత్తగా ఉండాలి. అదెలాగంటే..

కొత్తవీ, పాతవీ.. అన్ని దుస్తుల్నీ ఒకేసారి నానబెట్టేస్తున్నారా? అల అస్సలు చేయొద్దు. రంగుల్ని బట్టీ, దుస్తుల తీరును బట్టి వేరుచేసి ఉతకాలి. ముఖ్యంగా కొత్తవాటిని అన్నింటితో ఎట్టి పరిస్థితుల్లోనూ కలపకూడదు. ఈ సూత్రం వాషింగ్ మెషిన్‌లో ఉతికేవారికీ వర్తిస్తుంది. అప్పుడే ఇతర వస్త్రాలరంగులు వీటికి పట్టకుండా ఉంటాయి. మెరుపుని కోల్పోవు.

దుస్తులు ఏవైనా సరే! మొదటిసారి వాటిని నీళ్లల్లో నానబెట్టిఉతికేయకండి. ఓసారి డ్రై వాష్ చేయిస్తే త్వరగా పాడవకుండా ఉంటాయి. తర్వాత నాలుగైదు ఉతుకుల వరకూ చన్నీటిలో గుప్పెడు రాళ్ల ఉప్పుని కలిపి శుభ్రం చేయండి. ఎక్కువ రోజులు కొత్త వాటిలానే కనిపిస్తాయి. జిప్‌లు, హుక్స్ వంటివి పెట్టి దుస్తుల్ని ఉతకాలి. లేదంటే అవి మిగిలిన వాటికి చిక్కుకుని పాడయ్యే ప్రమాదం ఉంది. ❑

నగల్ని తలపించే బ్లౌజ్

అమ్మాయిలకు దుస్తులు, నగలపైనే చర్చంతా! ప్రతిదాని మీదకీ నగంటే కష్టం. అలాగని ప్రత్యేకంగా కనిపించకపోతే ఎలా? మన మనసులోని చింత డిజైనర్లూ అర్థం చేసుకున్నారు. అందుకే బ్లవుజులకు అచ ్చంగా నగల్లా కనిపించేలా. ఎంబ్రాయిడరీ చేశారు. నెక్లెస్, చోకర్, హారం.. ప్రతిదీ జాకెట్లపై తళుక్కుమటున్నాయిలా. బంగారమే కాదండోయ్.. రాళ్లు, వజ్రాల నగల్లా కనిపించేలానూ రూపొందించేస్తున్నారు. కావాలనుకుంటే చూసేయండి. మీకూ ప్రయత్నించాలనిపించడం ఖాయం.

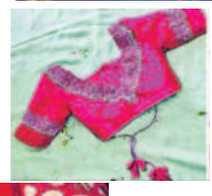

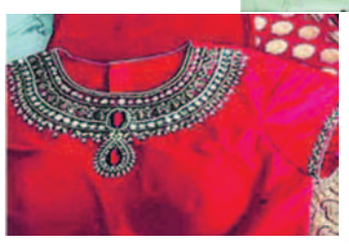

బుగ్గల్లో కొవ్వు పేరుకుపోకుండా ..

చెక్కిళ్లు లావుగా ఉంటే.. కిందికి వేలాడి వయసు పైబడినట్లుగా, అందవిహీనంగా కనిపిస్తాయి. దీనికి కారణం చెక్కిళ్లలో పేరుకుపోయిన అనవసర కొవ్వులే! దీన్ని వీలైనంత త్వరగా తగ్గించుకుంటేనే ముఖం అందాన్ని తిరిగి పొందగలుగుతాం. ఈ క్రమంలో చెక్కిళ్లలో పేరుకుపోయిన కొవ్వును కరిగించుకోవడానికి కొన్ని సులభమైన మార్గాలున్నాయి.

మసాజ్‌తో.... ఫేషియల్ మసాజ్ చేసుకోవడం వల్ల ముఖంపై ఆయా భాగాల్లో పేరుకుపోయిన కొవ్వుల్ని సులభంగా కరిగించుకోవచ్చు. చెక్కిళ్లలో పేరుకున్న కొవ్వుల్ని కరిగించుకోవడానికి.. ముందుగా ఫేషియల్ మసాజ్ క్రీం లేదా ఆయిల్‌ను కొద్దిగా చేతిలోకి తీసుకుని దాన్ని చేతివేళ్ల సహాయంతో చెక్కిళ్లపై రాసుకోవాలి. ఆ తర్వాత చేతివేళ్లతో గుండ్రంగా, గడ్డం భాగం నుంచి పైదిశగా నెమ్మదిగా, మృదువుగా మసాజ్ చేయాలి. ఈ ప్రక్రియను ఐదారు సార్లు చేయాలి. అనంతరం మునివేళ్లతో పెదాల చివర్ల నుంచి చెవుల వరకు పైదిశగా కనీసం పదిసార్లు మసాజ్ చేయాలి. తర్వాత దవడ భాగంలో చేతివేళ్ల సహాయంతో పైదిశగా నెమ్మదిగా స్ట్రోక్స్ ఇవ్వాలి. ఈ విధంగా ఐదారుసార్లు చేయాలి. ఇలా బుగ్గలపై ఒకదాని తర్వాత మరొకటి చొప్పున మసాజ్ చేస్తే త్వరలోనే మంచి ఫలితాన్ని పొందచ్చు.

గాలి ఊదడం... బుగ్గల్లో పేరుకున్న కొవ్వు కరిగి.. నాజూగ్గా తయారు కావడానికి గాలి ఊదే ప్రక్రియ ఎంతగానో తోడ్పడుతుంది. ఈ ప్రక్రియను రోజూ కనీసం పదిసార్లు చేస్తే త్వరలోనే చక్కటి ఫలితం లభిస్తుంది. బెలూన్‌లోకి గాలి ఊదే క్రమంలో చెక్కిళ్లలోని కండరాలు వ్యాకోచ, సంకోచాలకు గురవుతాయి. ఫలితంగా ఆ భాగంపై ఒత్తిడి పడి అక్కడ పేరుకున్న కొవ్వులు సులభంగా కరిగిపోతాయి. కాబట్టి తావుపాటు చెక్కిళ్లుఉన్నవారు ఈ ప్రక్రియను తరచూ పాటించడం ద్వారా సమస్యయ నుంచి అతి త్వరలోనే విముక్తి పొందచ్చు.

చూయింగ్ గమ్.. నోటి దుర్వాసనను పోగొట్టడానికి మాత్రమే కాదు. బుగ్గల్లో పేరుకున్న కొవ్వుల్ని కరిగించడానికి కూడా ఉపయోగపడుతుంది. రోజూ మధ్యాహ్నం, రాత్రి భోజనం చేసిన తర్వాత ఓ అరగంట పాటు చూయింగ్ గమ్‌ని నమలడం వల్ల మంచి ఫలితం ఉంటుంది. అయితే ఎంచుకునే చూయింగ్‌గమ్ మాత్రం షుగర్ ఫ్రీగా ఉండేలా చూసుకోవడం ఉత్తమం. ఈ నమిలే ప్రక్రియ వల్ల చెక్కిళ్లకు మంచి వ్యాయామం జరిగి ఆ భాగంలోనే కొవ్వులు సత్వరమే కరిగిపోతాయి. దీంతో పాటు మనం సాధారణంగా ఏదైనా తింటున్నప్పుడు ఎలాగైతే దవడలు కదిలిస్తామో.. అలాగే ఖాళీగా కూర్చున్న ప్పుడు కూడా కాసేపు చేయడం వల్ల చెక్కిళ్లలో పేరుకుపోయిన కొవ్వును కరిగించుకోవచ్చట.

ఇవి కూడా ...

- భోజనం తర్వాత నీటితో నోటిని పుక్కిలించడం చాలా మంచి ప్రక్రియ. ఇలా చేయడం ద్వారా నోట్లో చిక్కుకున్న ఆహార పదార్థాల అవశేషాలను తొలగించడం మాత్రమే కాదు. బుగ్గలను నాజుగ్గానూ తయారు చేసుకోవచ్చు. కాబట్టి రోజుకు నాలుగైదుసార్లు నోటి నిండా నీరు తీసుకుని బాగా పుక్కిలించి కాసేపటి తర్వాత ఉమ్మేయాలి. ఫలితంగా చెక్కిళ్లను నాజూగ్గా చేసుకోవచ్చు.
- అలాగే జంక్‌ఫుడ్, చెక్కెరలు.. మొదలైన వాటికి దూరంగా ఉండడం మంచిది.
- మధ్యాహ్నం నిద్రపోకపోవడం, రాత్రి పడుకోవడానికి దాదాపు రెండు గంటల ముందుగానే తినడం రోజూ కాసేపు స్కిప్పింగ్ రోప్ వ్యాయామం చేయడం.. వంటి చిన్న చిన్న చిట్కాల ద్వారా బుగ్గల్లో కొవ్వు పేరుకుపోకుండా జాగ్రత్తపడచ్చు. ❑

పసిపిల్లల రక్షణలో జాగ్రత్తలు

ప్లగ్ పాయింట్లు ఎల క్ట్రికల్ స్విచెలు పిల్లలకు దూరంగా వుండాలి. అవసరం లేనప్పుడు సేఫ్టీప్లగ్‌లతో వాటిని మూసి వేయండి.

- పెంపుడు జంతు వులైన పిల్లులు, కుక్కలు మొదలైన వాటి దగ్గర పిల్లలను ఒంటరిగా వుంచవద్దు.
- బాత్‌రూమ్‌లో గాజువస్తువులను పిల్లలను అందుబాటులో వుంచవద్దు. నీళ్ల దగ్గరపిల్లలను ఒంటరిగా వదలకండి.
- రూజర్స్, బ్లేడులు అల్మారాలో పెట్టి తాళం వేయాలి.
- పిల్లల పేపర్‌బ్యాగ్‌లు, ప్లాస్టిక్ కవర్లు వాళ్ల తలలో దూర్చుకోవడానికి ఇష్టపడతారు. వాటిని పిల్లలకు దూరంగా ఉంచండి.
- విండోగార్డులు ఏర్పాటుచేసి పిల్లలు కింద డిపోకుండా జాగ్రత్తపడాలి. మీ డైనింగ్‌టేబుల్ అంచలు పదునుగా ఉంటే వాటిని క్లాత్‌తో కవర్ చేయండి.
- చిన్నచిన్న వస్తువులను నేలమీద వుంచవద్దు. వాటిని మింగివేసే ప్రమాదముంది. ❑

వరల్డ్‌కప్ ఆసిస్‌దే

6 వికెట్ల తేడాతో భారత్‌పై ఆస్ట్రేలియా ఘన విజయం

ఉత్కంఠ పోరులో ఆరోసారి కప్ కైవసం

తక్కువ స్కోర్లకే ఔటయిన భారత్ స్టార్ బ్యాట్స్‌మన్

హైదరాబాద్, నవంబరు 19, ప్రభాతవార్త: విశ్వకప్ విజేతగా ఆస్ట్రేలియా నిలిచింది. భారత్‌పై 6 వికెట్ల తేడాతో వరల్డ్ కప్ ఫైనల్ సమరంలో 4 వికెట్టు కోల్పోయి 43 ఓవర్లలో భారత్ నిర్దేశించిన 241 పరుగుల లక్ష్యాన్ని ఛేదించింది. దీంతో ఆసిస్ చేతిలో భారత్ క్రికెట్ జట్టుకు మరోసారి ఘోర పరాభవం తప్పలేదు. ప్రపంచ కప్‌ను సాధించడంలో కోట్లాది మంది భారతీయుల ఆశలపై రోహిత్ సేన నీళ్లు చిమ్మింది. వన్డే వరల్డ్ కప్ మెగా టోర్నీ మొత్తం అద్భుతమైన బౌలింగ్, బ్యాటింగ్‌తో ఇరగదీసిన భారత్ జట్టు ఫైనల్‌లో మాత్రం చతికిలపడిపోయింది. బ్యాటింగ్ వైఫల్యానికి తోడు, నాసిరకమైన బౌలింగ్‌తో భారత్ జట్టుకు ఓటమి ఎదురైంది. ఇదే సమయంలో అటు బౌటింగ్‌లో, ఇటు బ్యాటింగ్‌లో రాణించిన ఆస్ట్రేలియా 6వ సారి వరల్డ్ కప్ టైటిల్‌ను దక్కించుకుంది. ట్రావిస్ హెడ్ 120 బంతుల్లో 137 పరుగులు, 15 ఫోర్లు, 4 సిక్సర్లు, సెంచరీతో చెలరేగగా, మార్నస్ లబూషేన్ 110 బంతుల్లో 58 పరుగులు, 4 ఫోర్లతో నాటౌట్‌గా రాణించి ఆసిస్‌కు వరల్డ్ కప్ ట్రోఫీని అందించారు. అయితే స్వల్ప లక్ష్య ఛేదనలో ఆస్ట్రేలియాకు వరుసగా షాక్‌లు తాకాయి. రెండో ఓవర్లోనే షమీ 7 పరుగులు చేసిన డేవిడ్ వార్నర్‌ను ఔట్ చేయగా, మిచెల్ మార్ష్‌ను 15 పరుగులకే బుమ్రా ఐదో ఓవర్లో ఔట్ చేశాడు. తన మరుసటి ఓవర్లోనే బుమ్రా 4 పరుగులు చేసిన స్మిత్‌ను కూడా ఔట్ చేశాడు. 47 పరుగులకే మూడు కీలక వికెట్టు కోల్పోయిన దశలో ట్రావిస్ హెడ్ మరోసారి ఆస్ట్రేలియా జట్టుకు ఆపద్భాంధవుడి పాత్రను పోషించాడు. భారత్ బౌలర్లు కట్టడి చేసినప్పుడు సంయమనంతో ఆడిన హెడ్ ఆ తర్వాత క్రీఉలో కుదురుకున్నాక బ్యాట్‌కు పని చెప్పాడు. లబూషేన్ కూడా అతడికి తోడ్పాడునందించడంతో హెడ్ వీరవిహారం చేశాడు. అర్ధ సెంచరీ తర్వాత మరింత దూకుడు పెంచిన హెడ్ 95 బంతుల్లోనే సెంచరీ పూర్తి చేవాడు. ఈ విధంగా హెడ్, లబూషేన్‌లు క్రీజులో పాతుకుపోవడంతో భారత్‌కు వికెట్ట రాకే గగనమైంది. ఈ ఇద్దరూ కలిసి నాలుగో వికెట్‌కు 192 పరుగులు జోడించి ఆసిస్‌కు తిరుగులేని విజయాన్ని అందించారు. కాగా ఆస్ట్రేలియాతో జరుగుతున్న వరల్డ్ కప్ ఫైనల్‌లో భారత్ జట్టు తొలి నుండి వైఫల్యం చెందుతూ వచ్చింది. టోర్నీ అసాంతం పరుగుల వరద పారించిన భారత స్టార్ ఆటగాళ్లు ఫైనల్‌లో మాత్రం పేలవంగా ఆడారు. బ్యాంటిగ్, బౌలింగ్‌లోనూ ఏ మాత్రం రాణించ లేకపోయారు. నిర్ణీత 44.5 ఓవర్లలో 241 పరుగుల లక్ష్యాన్ని ఆస్ట్రేలియా అవలీలగా అధిగమించింది. అహ్మదాబాద్ నరేంద్ర మోదీ స్టేడియంలో ఆదివారం జరిగిన ప్రపంచ కప్ టైటిల్ పోరులో భారత్ తొలుత టాస్ ఓడి బ్యాటింగ్‌కు దిగింది. అయితే మొదటి నుండి రోహిత్ సేన తడుబడుతూ వచ్చింది. దీంతో భారత్ వికెట్టు వరుసగా కూలాయి. ఆసిస్ బౌలర్లు క్రమం తప్పకుండా వికెట్లు తీయడమే గాక, మిడిల్ ఓవర్స్‌లో పరుగుల కట్టడి చేసి భారత్‌ను పరుగులు చేయకుండా నిలువరించారు. ఓపెనర్ శుభమన్ గిల్ 7 బంతుల్లో 4 పరుగులకే ఔట్ అయ్యాడు. స్టార్క్ బౌలింగ్‌లో 4.2 ఓవర్లకు ఆడమ్ జంపా చేతికి క్యాచ్ ఇచ్చాడు. దీంతో 30 పరుగుల వద్ద భారత్ తొలి వికెట్‌ను నష్టపోయింది. తర్వాత బ్యాటర్ శ్రేయస్ అయ్యర్ 4 పరుగులకే ఔట్ అయ్యాడు. కిమిన్స్ బౌలింగ్‌లో షాట్ ఆడటానికి ప్రయత్నించి జోష్ ఇంగ్లిస్‌కు క్యాచ్ ఇచ్చాడు. మరో ఓపెనర్ రోహిత్ శర్మ 31 బంతుల్లో 47 పరుగులు, 4 ఫోర్లు, 3 సిక్సర్లు చేసి త్రుటిలో హాఫ్ సెంచరీ మిస్ అయ్యాడు. అయితే కొద్ది సేపు రోహితో విరాట్ కోహ్లీ బ్యాట్‌ను ఝుళిపించి 63 బంతులకు 54 పరుగులు చేసి స్కోరు బోర్డును మరింతగా పెంచాడు. ఆ తర్వాత వచ్చిన కేఎల్ రాహుల్ 66 పరుగులు, 4 ఫోర్లతో క్రీజులో నిలకడగా ఆడి భారత్ స్కోరును పరుగెత్తించాడు. అనంతరం బ్యాటింగ్‌కు దిగిన రవీంద్ర జడేజా 22 బంతుల్లో 9 పరుగులు, సూర్యకుమార్ యాదవ్ 28 బంతుల్లో 18 పరుగులు, ఒక ఫోరు చేసి పెవిలియన్ చేరాడు. ఇక శ్రేయస్ అయ్యర్ 3 బంతుల్లో 4 పరుగులు, ఒక ఫోర్ చేయగా, మొహమ్మద్ షమీ 10 బంతుల్లో 6 పరుగులు, ఒక ఫోరు, జనప్రీత్ బుమ్రా 3 బంతుల్లో ఒక పరుగు, కులదీప్ యదవ్ 18 బంతుల్లో 10 పరుగులు, మహ్మద్ సిరాజ్ 8 బంతుల్లో9 పరుగులు, ఒక ఫోర్ చేసి తేలిపోయారు. ఆస్ట్రేలియా బౌలర్లలో మిచెల్ స్కార్క్ ఒక దాని వెంబడి మరొకటిగా 3 వికెట్లు తీయగా, జోష్ హాజెల్‌వుడ్ 2 వికెట్లు, పాట్ కమ్మిన్స్ 2 వికెట్లు, గ్లెన్ మాక్స్‌వెల్ ఒక వికెట్, ఆడమ్ జంపా మరోక వికెట్‌ను పడగొట్టాడు.

భారత్ జట్టుకు కొత్త కెప్టెన్

టీ-20 మ్యాచ్‌లకు సారథిగా సూర్యకుమార్!

23 నుండి విశాఖ వేదికగా తొలి మ్యాచ్

హైదరాబాద్, నవంబరు 19, ప్రభాతవార్త: వరల్డ్‌కప్ మెగా టోర్నీ ముగిసిన తర్వాత భారత్ క్రికెట్ జట్టుకు కొత్త కెప్టెన్ రాబోతున్నాడు. భారత్ జట్టుకు సారథిగా సూర్యకుమార్ యాదవ్‌ను నియమించే అవకాశాలు ఉన్నాయి. వరల్డ్ కప్ ఫైనల్‌లో తన ప్రత్యర్థి ఆస్ట్రేలియాను ఢీ కొట్టిన భారత్ మళ్లీ అదే జట్టుతో టీ-20లో తలపడబోతోంది. ఈ నెల 23వ తేదీ నుండి ఆంధ్రప్రదేశ్‌లోని విశాఖపట్నం వేదికగా భారత్, ఆస్ట్రేలియా మధ్య ఐదు మ్యాచ్‌ల సిరీస్ ప్రారంభం కానుంది. తొలి మ్యాచ్ విశాఖ వేదిక కాగా జరగబోతోంది. టీ-20 సిరీస్‌లో మ్యాచ్‌లన్నీ రాత్రి 7.30 గంటలకు ప్రారభం కానున్నాయి. వరల్డ్ కప్ మెగా టోర్నీ ముగిసిన తర్వాత ఆస్ట్రేలియాతో టీ-20 సిరీస్‌లో 5 మ్యాచ్‌లను భారత్ జట్టు ఆడాల్సి ఉంది. ఈ నేపథ్యంలో టీ-20 సిరీస్ కోసం భారత్ జట్టుకు కొత్త కెప్టెన్‌ను నియమించేందుకు కసరత్తు జరుగుతోంది. రెగ్యులర్ టీ-20 కెప్టెన్ పాండ్య గాయపడటంతో అతని స్థానంలో కొత్త కెప్టెన్‌ను ఎంపిక చేయాలని బోర్డ్ ఆఫ్ క్రంట్రోల్ ఫర్ కికెట్ ఇన్ ఇండియా (బీసీసీఐ) నిర్ణయించినట్లు తెలియవచ్చింది. వరల్డ్ కప్ టోర్నమెంట్ ముగిసిన తర్వాత కొత్త కెప్టెన్ పేరును భారత్ క్రికెట్ బోర్డు ప్రకటించనుంది. ఈ టీ-20 సిరీస్ నుండి స్టార్ ఆటగాళ్లు విశ్రాంతి తీసుకునే అవకాశాలు ఉన్నాయి. రోహిత్ శర్మ, విరాట్ కోహ్లీ, మహ్మద్ షమీ, శుహ్మన్ గిల్, రవీంద్ర జడేజా, కేఎల్ రాహుల్, జస్ప్రత్ బుమ్రా వంటి ఆటగాళ్లకు సెలక్టర్లు టీ-20 నుండి రెస్ట్ ఇవ్వనున్నారు. దీంతో యువ జట్టుకు సూర్యకుమార్ యాదవ్ నాయకత్వం వహించనున్నారు. కాగా ప్రపంచ కప్ టోర్నీ పూర్తియిన తర్వాత భారత్ జట్టును సెలక్టర్లు ప్రకటించనున్నారు. ఈ టీ-20 సిరీస్‌కు భారత్ జట్టులో రుతురాజ్ గైక్వాడ్, తిలక్ వర్మ, రింకూ సింగ్, ఇషాక్ కిషన్, సంజు శాంసన్, రాహుల్ త్రిపాఠి, అర్షదీప్ సింగ్, దీపక్ చాహర్, శార్దూల్ ఠాకూర్, ముఖేష్ కుమార్ వంటి యువ ఆటగాళ్లకు ప్రాధాన్యత ఇవ్వనున్నారు.

కోహ్లీతో హగ్ కోసం బిగ్ రిస్క్

జెండా, టీ షర్ట్‌తో గ్రౌండ్‌లోకి యువకుడు

హైదరాబాద్, నవంబరు 19, ప్రభాతవార్త: భారత్, ఆస్ట్రేలియా మధ్య జరుగుతున్న వరల్డ్ కప్ తుది పోరులో ఓ అనూహ్యమైన సంఘటన జరిగింది. స్టార్ ప్లేయర్ విరాట్ కోహ్లీ హగ్ కోసం విదేశీయుడొకరు పెద్ద రిస్క్ చేసి చిక్కుల్లో పడ్డాడు. అహ్మదాబాద్ నరేంద్ర మోదీ స్టేడియంలో ఆదివారం భారత్, ఆసిస్ మధ్య వరల్డ్ కప్ ఫైనల్‌లో హోరాహోరీగా తలపడుతున్న సమయంలో మైదానంలోకి అనుకోకుండా విదేశీ యువకుడు ప్రవేశించాడు. తెల్ల టీషర్టు, ఎర్ర షార్టు వేసుకున్న ఒక యువకుడు బ్యాటింగ్ చేస్తున్న కోహ్లీ వద్దకు దూసుకొచ్చాడు. కోహ్లీ వద్దకు వచ్చి అతడి భుజంపై చేయి వేసి హగ్ ఇచ్చాడు. ఇది గమనించిన సెక్యూరిటీ సిబ్బంది వేగంగా ఆ యువకుని అడ్డుకునే ప్రయత్నం చేశారు. దీంతో వారిని చూసి ఆ యువకుడు తప్పించుకోబోయినా సెక్యూరిటీ సిబ్బందికి పట్టుకున్నారు. వారు అతడిని మైదానం వెలుపలికి పంపించారు. అయితే ఆ యువకుడి ముఖానికి పాలస్తీనా జెండా రంగులతో మాస్క్ ఉంది. అంతే కాకుండా టీ షర్టు ముందు భాగంలో స్టాప్ బాంబింగ్ పాలస్తీనా అని రాసి ఉంది. ఈ షర్టు వెనుక భాగంలో పాలస్తీనా జెండాతో ఫ్రీ పాలస్తీనా అని ఉంది. దీంతో పాటు, యువకుడి చేతిలో ఎల్‌జీబీటీ క్యూ హక్కుల జెండా ఉండటం గమనార్హం. అయితే ఈ ఘటనపై అహ్మదాబాద్‌లో పోలీసులు వెంటనే స్పందించారు. ఆ యువకుడిని అదుపులోకి తీసుకుని పోలీస్ స్టేషన్‌కు తరలించారు. ఆ యువకుడిని విచారిచగా తన పేరు జాన్ అని, ఆస్ట్రేలియా నుండి వచ్చినట్లు తెలిపాడు. అంతేకాకుండా తాను పాలస్తీనాకు సపోర్ట్ చేస్తున్నట్లు వెల్లడించారు.

డోప్ టెస్టులో భారత్ స్టార్ అథ్లెట్ నీరజ్ ఫెయిల్

హైదరాబాద్, నవంబరు 19, ప్రభాతవార్త: భారత సనఖటర్ పారా అథ్లెట్ నీరజ్ యాదవ్ డోప్ టెస్టులో పట్టుబడ్డాడు. ఏషియన్ పారా గేమ్స్‌కు ముందు నేషనల్ యాంటీ డోపింగ్ ఏజెన్సీ (నాడా) నిర్వహించిన డోప్ టెస్టులో నీరజ్ పాజిటివ్‌గా తేలాడు. నిషేధిత అనబాలిక్ స్టెరాయిడ్‌ను వాడినట్లు పరీక్షలో తేలింది. ఈ విషయాన్ని తాజాగా పారాలింపిక్స్ కమిటీ ఆఫ్ ఇండియా (పీసీఐ) ధృవీకరించింది. అయితే గత మూడు సందర్భాల్లో నిర్వహించిన టెస్టుల్లో అతను నెగిటివ్‌గా తేలాడని, నాలుగోసారి మాత్రం పాజిటివ్‌గా వచ్చిందని తెలిపింది. ఈ క్రమంలోనే అతనికి నోటీసు జారీ చేసినట్లు తెలిపింది. అయితే నాడా యాంటీ డోపింగ్ డిసిప్లినరీ ప్యానెల్ ముందు నీరస్ తన నిర్ధోషిత్వాన్ని నిరూపించుకునేందుకు అవకాశం ఉంది. కాగా గత నెలలో చైనాలో జరిగిన ఏషియన్ పారా గేమ్స్‌లో నీరజ్, జావెలిన్, డిస్కస్ త్రో ఈవెంట్లలో గోల్డ్ మెడల్ సాధించాడు. కానీ డోప్ టెస్టులో విఫలం కావడంతో అతను పథకాలను వెనక్కి ఇవ్వాల్సి ఉంటుంది.

మల్టీక్యాప్ ఫండ్స్‌తో లాభాలెక్కువే..

ముంబై, నవంబరు 19: ఈ మధ్య మ్యూచువల్ ఫండ్లలో పెట్టుబడులు పెరిగాయి. అయితే మ్యూచువల్ ఫండ్ స్కీమ్‌లో ఇన్వెస్ట్ చేసే ముందు ఫండ్ వర్గం, స్థూల ఆర్థిక అంశాలు, ఫండ్ మేనేజర్ పనితీరు బేరీజు వేసుకోవడం తప్పనిసరిగా ఉండాలని నిపుణులు చెబుతున్నారు. మీరు మల్టీక్యాప్ మ్యూచువల్ ఫండ్స్‌లో పెట్టుబడి పెట్టాలని ప్లాన్ చేస్తున్నట్లయితే గత ఐదేళ్లుగా స్థిరంగా మంచి రాబడిని అందించిన వాటిని పరిగణనలోకి తీసుకోవాలి. మల్టీక్యాప్ మ్యూచువల్ ఫండ్‌లు మార్కెట్లోని వివిధ రంగాలు, విభాగాల స్టాక్‌లలో పెట్టుబడితో ఈక్విటీ, ఈక్విటీ-సంబంధిత సాధనాలలో కనీసం 65శాతం ఆస్తులను పెట్టుబడి పెడతాయి. వాటిని డైవర్సిఫైడ్ ఈక్విటీ ఫండ్స్ అని కూడా పిలుస్తారు. డైవర్సిఫికేషన్ కొన్ని స్టాక్‌లు, సెక్టార్‌లు, సెగ్మెంట్‌లకు ఎక్కువ ఎక్స్పోజర్ ప్రమాదాన్ని తగ్గిస్తుంది. సెప్టెంబరు 30, 2023 నాటికి నిర్వహణలో ఉన్న మొత్తం ఆస్తులు రూ.93.756 కోట్లతో ఈ వర్గంలో 22 పథకాలు ఉన్నాయి. ఇది ఒక సంవత్సరం క్రితం సెప్టెంబర్ 30, 2023 నాటికి మొత్తం రూ.62,435 ఎయుఎంలతో ఉన్న 14 పథకాల కంటే చాలా ఎక్కువ. ఇక్కడ గత ఐదేళ్లలో బెంచ్‌మార్క్ ఇండెక్స్ రాబడిని అధిగమించగలిగిన కొన్ని మ్యూచువల్ ఫండ్స్ ఉన్నాయి. క్వాంట్ యాక్టివ్ ఫండ్‌ను ఫిబ్రవరి 12, 2001న ప్రారంభించారు. అప్పటి నుంచి 19శాతం రాబడిని అందించింది. కీలకమైన స్టాక్‌లు ట్రెప్స్, హెచ్‌డిఎఫ్‌సి బ్యాంకు, ఆర్ఐఎల్, అరబిందో ఫార్మా, స్టేట్ బ్యాంకు ఆఫ్ ఇండియాలో పెట్టుబడి పెట్టింది. దీని ఎయుఎం విలువ రూ.503 కోట్లుగా ఉంది. మహీంద్రా మాన్యులైఫ్ మల్టీ క్యాప్ ఫండ్‌ను మే11,2017న ప్రారంభించారు. ప్రారంభం నుంచి 15.42శాతం వార్షిక రాబడిని అందించింది. హెచ్‌డిఎఫ్‌సి బ్యాంక్, ఆర్ఐఎల్, టెక్ మహీంద్రా, టిటాగర్‌రైల్ సిస్టమ్స్, బిర్లాసాఫ్ట్‌లో ఎక్కువగా పెట్టుబడి పెట్టింది. దీని ఎయుఎమ్ విలువ మొత్తం రూ.2,120కోట్లుగా ఉంది. నిప్పాన్ ఇండియా మల్టీక్యాప్ ఫండ్‌ను మార్చి 28,2005న ప్రారంభించారు. ప్రారంభమైనప్పటి నుంచి 17.80శాతం వార్షిక రాబడిని అందించింది. హెచ్‌డిఎఫ్‌సి బ్యాంక్, లిండేఇండియా, ఇఐహెచ్, యాక్సిస్ బ్యాంక్, ఐసిఐసిఐ బ్యాంకులో ఎక్కువగా పెట్టుబడి పెట్టింది. ఈ ఫండ్ ఎయుఎమ్ విలువ రూ.20.192 కోట్లుగా ఉంది.

ఫేక్ వాట్సాప్ మెసేజ్‌లతో జాగ్రత్త..

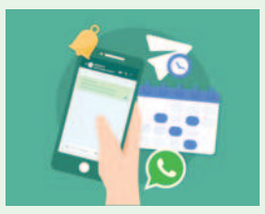

ముంబై, నవంబరు 19: స్మార్ట్‌ఫోన్ల వాడకం, ఇంటర్నెట్ సర్వీసుల పరిధి పెరిగినప్పటి నుంచి డిజిటల్ స్కామ్ కూడా పెరిగి పోతున్నాయి. ప్రజలను మోసం చేసేందుకు స్కామర్లు ఎప్పటికప్పుడు కొత్త యాప్‌లను వాడుతున్నారు. డిజిటల్ లిటరసీపై పెద్దగా అవగాహన లేని సామాన్యులతో పాటు బాగా చదువుకున్న వారు కూడా ఈరకం మోసాలకు బలవుతూ డబ్బు పోగొట్టుకుంటున్నారు. ముఖ్యంగా ఫోన్లకు కొన్ని ఫేక్ మెసేజ్‌లు, వాట్సాప్ మెసేజ్‌లను నమ్మినవారు మోసపోతున్నారని ఒక నివేదిక తెలిపింది. మెకాఫీ అనే సెక్యురిటీ కంపెనీ ఇటీ వల విడుదల చేసిన గ్లోబల్ స్కామ్ మెసేజ్ స్టడీలో ఆశ్యర్యకర విషయాలు వెల్లడించింది. ప్రతి ఇండియన్ కు ప్రతిరోజూ వివిధ మార్గాల నుంచి 12 ఫేస్ మెసేజ్‌లు వస్తున్నట్లు నివేదిక పేర్కొంది. అలాగే స్మార్ట్‌ఫోన్లను హ్యాక్ చేయడానికి లేదా ప్రజల డబ్బును దొంగిలించడానికి స్కామర్లు ఎస్ఎం వాట్సాప్‌లో స్కామర్లు పంపే 7 ప్రమాదకరమైన, ఫేక్ మెసేజ్‌లను మెకాఫీ స్టడీ రిలీజ్ చేసింది. ఇటీవల ఒటిటి ప్లాట్‌ఫామ్స్‌కు ఆదరణ పెరగడంతో స్కామర్లు నెట్‌ఫ్లిక్స్ లేదా ఇతర ఒటిటి సబ్‌స్క్రిప్షన్ ఆఫర్ అంటూ ఫేక్ మెసేజ్‌లు పంపుతున్నారు. సబ్‌స్క్రిప్షన్ టైమ్ అయి పోతోందని, ఈ లింక్ క్లిక్ చేస్తే ఉచితంగా సబ్‌స్క్రిప్షన్ వస్తుందని స్కామర్లు ఊరిస్తుంటారు. జాబ్ పోర్టల్స్‌లో మాత్రమే ఉద్యోగాలకు సంబంధించిన వివరాలు తెలుసు కోవాలి. సోషల్ మీడియాలో లేదా మీ వాట్సాప్‌కు వచ్చే జాబ్ ఆఫర్ మెసేజ్‌లు, ఫేక్ ఎస్ఎంఎస్‌లను నమ్మ కూడదు. అసలు కంపెనీలు మెసేజ్‌ల ద్వారా ఉద్యోగులను రిక్రూట్ చేసుకోవు. 'మీకు ఒక ప్రైజ్ వచ్చింది', భారీగా డబ్బు గెలుచుకున్నారు అనే మెసేజ్‌లు అందరి ఫోన్లకు ఏదో ఒక సమయంలో వచ్చే ఉంటాయి. ఇది స్కామ్ చేయడానికి, ప్రజలను బురిడీ కొట్టించడానికి స్కామర్లు పంపే మెసేజ్. వీటిపై క్లిక్ చేస్తే రిసీవర్ల వ్యక్తిగత వివరాలు లేదా డబ్బు ను మోసగాళ్లు దొంగిలించడానికి 99శాతంఅవకాశముంది. కెవైసి ఫ్రాడ్స్ చేసే వారు యూజర్లు పంపే మెసేజ్‌లో ఫేక్ లింక్ సెండ్ చేస్తారు. ఈ యుఆర్ఎల్ లింక్ ద్వారా కెవైసిని పూర్తి చేయమని హెచ్చరిస్తారు. బ్యాంకు నుంచి ఈ మెసేజ్ వచ్చినట్లు నమ్మిస్తారు. ప్రజల డబ్బును దొంగిలించడమే ఈ ఫేక్ లింక్స్ టార్గెట్.

వాణిజ్యం

రెండు ఎన్‌బిఎఫ్‌సిల రిజిస్ట్రేషన్స్ రద్దు: ఆర్‌బిఐ

న్యూఢిల్లీ, నవంబరు 19: దేశంలోని ఆర్థిక సంస్థలను రిజర్వ్ బ్యాంకు ఆఫ్ ఇండియా నియంత్రిస్తూ ఉంటుంది. నిబంధనలు పాటించని, ఆర్థిక క్రమశిక్షణ లోపించిన వివిధ ఎంటిటిలను ఆంక్షలు, జరిమానాల ద్వారా దారిలో పెడుతుంటారు. తాజాగా ఆర్‌బిఐ రెండు ఆర్థిక సంస్థలపై కన్నెర్రజేసింది. రెండు నాన్-బ్యాంకింగ్ ఫైనాన్స్ కంపెనీల రిజిస్ట్రేషన్ సర్టిఫికేట్స్‌ను రద్దుచేస్తూ రిజర్వ్ బ్యాంకు ఆఫ్ ఇండియా నిర్ణయం తీసుకుంది. వాటిలో ఒకటి టుడేస్ హోల్డింగ్స్ ప్రైవేట్ లిమిటెడ్ కాగా మరొకటి ఇంటిగ్రేటెడ్ ఫైనాన్స్ కంపెనీ లిమిటెడ్ ఈ మేరకు ఆర్‌బిఐ ఉత్తర్వులు జారీచేసింది. మరో ప్రత్యేక నోటిఫికేషన్‌లో హౌసింగ్ డెవలప్‌మెంట్ ఫైనాన్స్ కార్పొరేషన్‌తో సహా 4 ఎన్‌బిఎఫ్‌సిలు మరియు 2 హౌసింగ్ ఫైనాన్స్ కంపెనీలు లైసెన్సులను సరెండర్ చేసినట్లు కేంద్ర బ్యాంకు తెలిపింది. ఫోర్డ్ క్రెడిట్ ఇండియా ప్రైవేట్ లిమిటెడ్, ఎకౌస్టిక్ కమర్షియల్ ప్రైవేట్ లిమిటెడ్, విఎస్‌జి ట్రేడ్ ప్రైవేట్ లిమిటెడ్ మరియు సెంట్రల్ మైక్రో క్రెడిట్ లిమిటెడ్‌లు లైసెన్స్‌ను వదులుకున్నాయి. తమ అనుబంధ బ్యాంకులో హెచ్‌డిఎఫ్‌సి విలీనం కావడంతో అది తన లైసెన్స్ సరెండర్ చేసింది. ఏప్రిల్ 4, 2022న రెండు సంస్థలూ ఈ నిర్ణయాన్ని ప్రకటించాయి. కాగా లైసెన్స్ సరెండర్ చేసిన మరో హౌసింగ్ ఫైనాన్స్ కంపెనీ నేషనల్ ట్రస్ట్ హౌసింగ్ ఫైనాన్స్ లిమిటెడ్‌గా ఆర్‌బిఐ పేర్కొంది.

జెన్సోల్ ఇంజినీరింగ్ ఇన్వెస్టర్లకు లాభాల పంట

ముంబై, నవంబరు 19: ప్రస్తుతం ప్రపంచవ్యాప్తంగా విద్యుత్ వినియోగం తారాస్థాయికి చేరుతోంది. ఇదే క్రమంలో అనేక దేశాలు శిలాజ ఇంధనాల నుంచి రెన్యూవబుల్ ఎనర్జీ వైపు తమ ప్రయాణాన్ని మార్చాయి. ఈ క్రమంలో కొన్ని కంపెనీల షేర్లు దిగ్గజ ఇన్వెస్టర్లను ఆకర్షిస్తున్నాయి. సోలార్ ఇండస్ట్రీకి చెందిన జెన్సోల్ ఇంజినీరింగ్ కంపెనీ షేర్లు భారీగా పెరిగి ఇన్వెస్టర్లను ధనవంతులుగా మార్చాయి. గడయిన రెండేళ్ల కాలాన్ని పరిశీలిస్తే, స్టాక్ ధర రూ.19 నుంచి రూ.750కి పెరిగాయి. ఈ క్రమంలో జెన్సోల్ స్టాక్ 3900 శాతం కంటే ఎక్కువ రాబడిని ఇన్వెస్టర్లకు అందించింది. ఈ కంపెనీ షేర్లపై ప్రముఖ ఇన్వెస్టర్ ముకుల్ అగర్వాల్ కూడా భారీగా పందెం వేస్తూ ఏకంగా 2 లక్షల షేర్లను కొనుగోలు చేశారు. ఎవరైనా ఇన్వెస్టర్ రెండెళ్ల కిందట రూ. లక్ష పెట్టుబడిగా పెట్టినట్లయితే రూ.40.45 లక్షలుగా మార్చేసింది. డిసెంబర్ 22, 2021న జెన్సోల్ ఇంజినీరింగ్ షేర్ ధర రూ.19.67 వద్ద ఉంది. అయితే తాజాగా నవంబరు 17, 2023న ఒక్కో షేరు ధర ర.795.80కి చేరుకుంది. అంటే ఈ కాలంలో ఇన్వెస్టర్లు ఏకంగా 3,945శాతం రాబడిని అందుకున్నారు. దీంతో దీర్ఘకాలం పాటు కంపెనీలో తమ పెట్టుబడులను కొనసాగించిన పెట్టుబడిదారుల సంపద అనేక రెట్లు పెరిగింది. ప్రముఖ ఇన్వెస్టర్ ముకుల్ అగర్వాల్ కంపెనీలో 1.64శాతం వాటాను కలిగి ఉన్నారు. సెప్టెంబర్ త్రైమాసికంలో జెన్‌సోల్ ఇంజినీరింగ్ షేర్‌హోల్డింగ్ పరిశీలిస్తే, ఆయన 2 లక్షల షేర్లను కొనుగోలు చేసినట్లు వెల్లడైంది. దీనికి ముందు జూన్ త్రైమాసికంలో ఇన్వెస్టర్ల జాబితాలో ఆయన పేరు లేదు. అంటే సెప్టెంబర్ త్రైమాసికంలోనే ప్రముఖ పెట్టుబడిదారు ముకుల్ అగర్వాల్ జెన్సోల్ ఇంజినీరింగ్‌పై పందెం కాశారు. పైగా కంపెనీ ఇటీవల తన పెట్టుబడిదారులకు 2:1 నిష్పత్తిలో బోనస్ షేర్లను ఇన్వెస్టర్లకు అందించింది.

సైబర్ స్కిల్స్ ఉన్న ఎంప్లాయీస్‌కు డిమాండ్!

ముంబై, నవంబరు 19: ప్రస్తుతం ప్రపంచ వ్యాప్తంగా టెక్కీలు అత్యంత గడ్డు పరిస్థితులను ఎదుర్కొంటున్నారు. అయితే కొన్ని ప్రత్యేక స్కిల్స్ ఉండే టెక్కీలకు మాత్రం డిమాండ్ రోజురోజుకూ పెరిగిపోతోందని నివేదికలు చెబుతున్నాయి. ప్రస్తుతం ఒక వార్త మాత్రం టెక్కీల్లో కొత్త ఆశలను చిగురింప చేస్తోంది. అదేంటంటే సైబర్ సెక్యూరిటీకి సంబంధించిన స్కిల్స్ ఉన్న నిపుణులకు ప్రపంచవ్యాప్తంగా డిమాండ్ రోజురోజుకూ పెరిగిపోతోంది. డిజిటలైజేషన్ పెరుగుతున్న నేపథ్యంలో సైబర్ స్కిల్స్ కలిగిన ఉద్యోగుల లభ్యత తగ్గుతూ అంతరం పెరుగుతోంది. భారతదేశంతో పాటు ప్రపంచవ్యాప్తంగా సైబర్ సెక్యూరిటీ నైపుణ్యాలు కలిగిన నిపుణుల డిమాండ్ దాదాపు 30 లక్షలకుపైగా ఉన్నట్లు వెల్లడైంది. సైబర్-సెక్యూరిటీ సంస్థ ఫోర్టినెట్ నివేదిక ప్రకారం 2022లో దాదాపు 92శాతం భారతీయ సంస్థలు సైబర్ ఉల్లంఘనలను ఎదుర్కొన్నాయని వెల్లడైంది. 2023 గ్లోబల్ సైబర్‌సెక్యూరిటీ స్కిల్స్ గ్యాప్ రిపోర్ట్‌లో 24 శాతం భారతీయ సంస్థలు ఐదు లేదా అంత కంటే ఎక్కువ ఉల్లంఘనలను ఎదుర్కొన్నాయని కనుగొంది. పెరుగుతున్న సైబర్ ముప్పు ల్యాండ్‌స్కేప్‌లో ముందుండడానికి, సంస్థలు సైబర్ సెక్యూరిటీ శిక్షణకు ప్రాధాన్యత ఇవ్వడం చాలా అవసరమని ఫోర్టినెట్ ప్రతినిధి విశాక్ రామన్ పేర్కొన్నారు. ప్రస్తుతం కంపెనీలు తక్కువ మంది సైబర్ సెక్యూరి టీ టీమ్‌లను కలిగి ఉన్నాయి. దీనికి ప్రధాన కారణం సైబర్ నిపుణుల కొరతగా తెలుస్తోంది. సైగా సైబర్ అటాక్స్ వల్ల కంపెనీలు భారీగా డబ్బును వెచ్చించాల్సి వస్తోందని నివేదికలు చెబుతున్నాయి. ప్రస్తుతం 69శాతం భారతీయ సంస్థలు రాబోయే 12నెలలో సైబర్‌టాక్‌ల సంఖ్య పెరుగుతాయని భావిస్తున్నాయి. ఈ క్రమంలో ప్రస్తుతం సైబర్ సెక్యూరిటీ స్కిల్స్ ఉన్న టెక్కీలకు బంగారం భవిష్యత్తు ముందుందని టెక్ నిపుణులు చెబుతున్నారు.

Printed and Published by Gireesh Sanghi, CMD and Managing Editor on behalf of AGA Publications Ltd., at D.No. 396, Lower Tankbund, Hyderabad - 500 080 Phone : 2764 4999. Fax: 040-27642512, RNI No. 62142/95, Editor : *Damerla Sai Baba, *Responsible for selection of News under the PRB Act. Regd.: No.HSD/337/21-22 **Air Surcharge:** Delhi : 40 Ps.